ER

Tirada: 7.500 ejemplares

Informe quincenal sobre el Recreativo

FRANQUEO CONCERTADO 02/259

ESPECIAL BINGO

Informe quincenal sobre

NUMERO: 66 **Segunda quincena de enero de 1990** **PRECIO: 200 ptas.**

Edita: PEVSA **Redacción y Publicidad:** Pl. Duque de Medinaceli, n.º 5 - 08002 Barcelona **Teléfonos** (93) 318 02 36/318 16 82 **Fax** (93) 302 29 54

El proyecto de Reglamento ya está en el Consejo de Estado

La Comisión Nacional del Juego aprobó el nuevo redactado el 11 de enero

Poco más de dos meses después de no emitir dictamen, el Consejo de Estado ha recibido una nueva propuesta reglamentaria

El texto del proyecto de Reglamento de Máquinas Recreativas y de Azar se encuentra en el Consejo de Estado desde el pasado miércoles 17 de enero, según ha podido confirmar «ER». El pleno de la Comisión Nacional del Juego en su reunión del 11 de enero, tras analizar su contenido, se pronunció favorablemente al redactado transmitido por el Gabinete Técnico de la CNJ por lo que se ha seguido el trámite ordinario de remitirse al órgano consultivo. En las semanas precedentes el Secretario de la CNJ había recibido a varias de las agrupaciones integrantes de la plataforma asociativa, que le plantearon diversas alternativas al texto originalmente devuelto por el Consejo de Estado el 3 de noviembre.

(Página 3)

La autoadaptación concluye el 18 de febrero

Todas las máquinas instaladas y en explotación, cuya empresa fabricante presentó los requisitos exigidos en la Resolución de 17 de noviembre de 1988, deberán ajustarse a las mencionadas exigencias a partir del próximo 18 de febrero.

La medida afecta a modelos pertenecientes a 27 fabricantes de máquinas recreativas de tipo «B».

Caso de que no cumplan con esta requisitoria correrán el riesgo de que la máquina sea retirada de inmediato, al margen de incurrir en una infracción administrativa.

Inicialmente la fecha prevista para la CNJ fue el 8 de diciembre.

(Página 6)

Galicia crea su propio permiso de explotación

Mediante Orden de 29 de noviembre de 1989 la Xunta ha creado el nuevo modelo de autorización de explotación de máquinas recreativas para Galicia. Asimismo el Gobierno autónomo ha sentado las bases del nuevo Boletín de Instalación.

Ambas disposiciones aparecieron en el Diario Oficial de Galicia el 3 de enero pasado.

Mientras la reacción empresarial a la regulación del Boletín de Instalación ha sido positiva, AGEO ya ha presentado un recurso vía contencioso a la decisión de crear el nuevo permiso de explotación gallego.

(Páginas 5 y 6)

Probablemente serán las últimas medidas de González Mariñas desde la Conselleria de Presidencia

FACOMARE reeligió a Morales

La Asamblea General de FACOMARE reunida en Madrid el pasado jueves 18 de enero confirmó unánimemente en la presidencia de esta asociación a Eduardo Morales Hermo por otros dos años.

La candidatura encabezada por Morales era la única que se había presentado en el plazo fijado por los estatutos de esta asociación.

La reelección de Morales ha llevado implícita la renovación de la Junta Directiva de FACOMARE.

Eduardo Morales efectuó un amplio informe sobre la situación global del sector.

(Página 6)

Triunfo de RODON en Portugal

La sonrisa de Enrique Rodón refleja el éxito alcanzado por su empresa en la capital lusitana

La enorme expectación suscitada, corroborada por la presencia de relevantes personalidades, culminó el rotundo éxito de la convocatoria del sector español y portugués auspiciada por RODON el pasado 13 de enero en Lisboa.

(Páginas 25 a 31)

COMPAS

EL PROGRAMA Nº 1 EN GESTION Y FACTURACION PARA EMPRESAS OPERADORAS

HP-VECTRA
LA CALIDAD
AL MEJOR PRECIO

CARMELO LLORENTE
BAR COMPUDATA
C/ GRAN VIA Nº 68
48011-BILBAO
CIF o DNI - 14.920.931

RECREATIVOS COMPUDATA, S.A.
CIF o DNI: A-48/14.32.42
C/ GRAN VIA Nº 68
48011-BILBAO
Tfno: (94) 442.27.35

Nº FACTURA	FECHA FACTURA
8801	31/01/88

LIQUIDACION DE SERVICIOS PRESTADOS A LA EMPRESA OPERADORA DE MAQUINAS RECREATIVAS O DE AZAR, CORRESPONDIENTES AL MES DE LA FECHA

MAQUINA		RECAUDACION BRUTA I.V.A. INCLUIDO	IVA EMPRESA OPERADORA	RECAUDACION SIN I.V.A.	% LOCAL	VAN RECAPTACION LOCAL BASE IMPONIBLE	% I.V.A.	IMPUESTO I.V.A.	TOTAL
TIPO	CANTIDAD								
A	1	100.000	10714	89.286	50.00	44.643	12	5.357	50.000
B	1			200.000	50.00	89.286	12	10.714	100.000
								TOTAL FACTURA	150.000

RECIBI EL TITULAR DEL LOCAL — TITULAR EMPRESA OPERADORA

SI UD. NECESITA CONTROLAR SU EXPLOTACION HEWLETT-PACKARD Y COMPUDATA LE OFRECEN

UNA SOLUCION COMPLETA

COMPUDATA, S.A.

COMPUDATA, S.A.

GRAN VIA Nº68
48011-BILBAO
Tfno.: (94) 442.27.35/13
FAX: (94) 441.14.56

DELEGACIONES EN: MADRID Y SANTANDER.

HEWLETT PACKARD

INFORMATICA PERSONAL

DISTRIBUIDOR

ACTUALIDAD DE ESPAÑA

El Consejo de Estado ya dispone del proyecto de Reglamento

La CNJ no disiente radicalmente del informe sobre el contador-lector elaborado por los técnicos del sector

Poco más de dos meses después de que el Consejo de Estado no emitiera dictamen sobre el Proyecto de Reglamento de Máquinas Recreativas y de Azar enviado por la Comisión Nacional del Juego como paso preceptivo para su acceso al Consejo de Ministros, sino que pidió la aportación de mayor información, este órgano consultivo recibía el miércoles 17 de enero el nuevo texto que espera encontrar esta vez sí dictamen.

No se pueden calificar de sustanciales las modificaciones que el nuevo redactado aporta respecto de su predecesor, aunque cierto es que algunos cambios efectivamente sí se han efectuado.

El Jefe del Gabinete Técnico de la CNJ, Santiago Mendioroz, se expresó cautamente a este respecto a «ER» no queriendo pronunciarse acerca de este tema.

Mendioroz ha hecho acopio de las propuestas planteadas por las diferentes asociaciones profesionales del sector del pasado mes de noviembre. Y desde entonces conversaciones aisladas con representantes de algunas de las entidades integradas en la plataforma asociativa han configurado su definitivo contacto con los exponentes sectoriales.

Según el Secretario de la CNJ, «en éstas alternativas se han basado las incorporaciones al texto originalmente remitido».

Posteriormente el pleno de la CNJ se reunía el jueves 11 de enero y aprobaba el texto reelaborado que entraba en el registro del Consejo de Estado.

En la anterior oportunidad las asociaciones que presiden Juan Ceva, Víctor Calvo y Félix Reigía pidieron trámite de audiencia al Consejo de Estado

En líneas generales el nuevo texto puede aportarnos la desaparición del objeto social único; la facultad de que la empresa sea tanto sociedad anónima como limitada; las 2 máquinas indistintas o la salida de las máquinas de tipo «A» del Reglamento.

Es éste un trámite que ya ha sido utilizado por algunas de las asociaciones profesionales del recreativo en la anterior oportunidad.

Las asociaciones piden al Consejo el texto del proyecto que ha sido remitido desde Interior y, a partir de ese momento, se abre un plazo concreto de tiempo en el que los solicitantes pueden plantear nuevas propuestas.

Este trámite, que realizaron ANDEMAR, FEMARA y ASEDICO, seguramente volverá a ser utilizado próximamente, puesto que la CNJ ha reincidido en su error de no dar a conocer a la plataforma asociativa el borrador de ese texto.

Contadores

Por otra parte, desde la CNJ se sigue sin responder a la propuesta por escrito formulada por los ingenieros-técnicos del sector en relación con el modelo de conta dor-lector apto para máquinas tipo «B» que fuera enviado a finales del pasado mes de diciembre.

Mendioroz ha reconocido a «ER» que, aún no habiendo respondido, «no encuentro problema alguno en cuanto al procedimiento de la toma de datos, pero sí la CNJ entiende como dificultoso el sistema de acceso a la información de esos datos».

Tal como informabámos en nuestro número anterior técnicos pertenecientes a seis empresas de fabricación del automático se reunían en Madrid a resultas de una idea de FACOMARE para sentar las bases de un contador visible desde el exterior.

Los técnicos allí reunidos consideraron que el contador debe ser un dispositivo electrónico no solidario con el sistema electrónico de la máquina conectado a través de un «interface».

Igualmente hubo coincidencia en que el módulo contador tendrá la capacidad de impedir el juego de la máquina en caso de mal funcionamiento o disfunción del mismo.

Los técnicos establecieron que el elemento lector debería ser un ordenador o terminal portátil de mano con alimentación autónoma que incorporara una enlace serie asíncrono del tipo RS-232C con posibilidad de transmisión a 1.200 bps.

El enlace tendría la particularidad de soportar un adaptador óptico, y utilizaría exclusivamente las líneas RXD y TXD.

Nuestro parecer...

Dignidad

La opinión pública ha despertado con altisonantes titulares que descubren supuestos escándalos ya latentes hace tiempo y que, en algunos casos, «ER» había desvelado con notable antelación.

El común denominador de todos ellos es involucrar a administraciones públicas y partidos políticos participando en estafas, pero olvidan que este método desleal beneficia a unos pocos y perjudica a unos muchos, cómo siempre.

Estos mismos medios obvian dos hechos imponibles especialmente sangrantes para cualquier empresa, y en cualquier actividad, que perjudican notoriamente a la gran mayoría: las tasas en Castilla-La Mancha y Asturias.

Que no se mide por igual rasero es evidente. Por eso, este mismo sector debe refrendar una prensa especializada, profesional, digna y respetuosa con la realidad que le brinda su entorno. Con esa sí hay que colaborar. Intensamente.

ER

ER El Recreativo
Informe quincenal

Edita: P.E.V.S.A.
Plaza Duque de Medinaceli, 5
Teléfonos (93) 318 16 82 - 318 02 86
Fax (93) 302 29 54
08002 Barcelona (España)
Depósito Legal: B-25259-87

Director en funciones: Oscar Delgado
Redacción: Inma Fernández
Fotografías: Germán Costas
Francisco Díaz Pagador
Francisco González Alorda
Lucho Rengifo
Javier de Jesús
Sergio Suárez
Columna Villarroya

Colaboradores:
Ignacio Martialay (Información Jurídica)
Miguel Angel Quetglas (Información Técnica)

Publicidad y Relaciones Públicas:
Esteban Carranza Machado (Consejero)
Carme Garcia i Freixedas

Diseño y Maquetación:
Jordi Font y J.J. Martínez

Administración: Agustí Sánchez

Suscripciones: M.ª Carmen Maté Ortiz

Consejo Asesor: Siro Bayón
Esteban Carranza
Fernando Martínez

Se solicitará control OJD

Queda prohibida la reproducción total o parcial del contenido de esta publicación sin autorización previa por escrito de la Sociedad Editora.
La opinión de ER queda reflejada en el Editorial, siendo responsabilidad de los colaboradores las opiniones que pueden vertir en sus artículos.

Fotocomposición, Montaje y Fotomecánica:
PEVSA - Telf. (93) 302 24 40 — Fax (93) 302 29 54
Impresión: EDIGRAF

Todo para el operador

Venta de máquinas A y B Venta de recambios

Laboratorio propio Servicio técnico

COMERCIAL EUROMATIC, S.A.

c/ General Moscardó, 33 - 28020 MADRID

Telfs.: 254 93 87 - 234 14 01 - 253 72 58 - 234 40 88 Telefax: 253 94 45

ACTUALIDAD DE ESPAÑA

La Xunta aprueba la nueva autorización de explotación

La Conselleria de Presidencia regulará el modelo de Boletín de Instalación

La Xunta de Galicia, a través de la Dirección General de Justicia y Administración Territorial, publicaba el pasado miércoles 3 de enero en el Diario Oficial dos órdenes de fecha 29 de noviembre de 1989 por las que se crea un nuevo modelo de autorización de explotación de máquinas recreativas y de azar, así como un nuevo Boletín de Instalación. Ambas medidas probablemente sean el epílogo a las disposiciones de la Conselleria de Presidencia que ha encabezado Pablo González Mariñas.

La nueva autorización de explotación supone que todas las máquinas que estén actualmente en explotación deberán llevar necesariamente incorporadas de forma visible desde el exterior el nuevo modelo de explotación totalmente visible en el espacio destinado a la Guía de Circulación. Este documento acompañará a la marca de fábrica o a la placa de identidad correspondiente.

La autorización de explotación deberá permitir la visión del anagrama del escudo del Estado español, el número de guía de circulación, los datos de la máquina y los datos del fabricante que conste en la guía de circulación.

Facultad

La Orden de la Conselleria de Presidencia equivale a derogar el artículo único de la Orden de 8 de febrero de 1988 sobre colocación de datos y documentos que deberán figurar incorporados a las máquinas recreativas.

Otra Orden, también de 29 de noviembre, se ocupaba de aprobar las características del nuevo Boletín de Instalación. Este documento distinguirá dos partes. Una será suscrita por la empresa operadora y/o el titular del establecimiento, y la otra por la Administración.

Tanto la empresa operadora como el establecimiento de hostelería deberán disponer de dos ejemplares a disposición de la inspección, serán inseparables y servirán para amparar la legalidad de una máquina determinada en un establecimiento determinado.

Las empresas operadoras deberán presentar en el mes de enero una declaración de máquinas en explotación conforme al modelo oficial.

Comprobada la declaración anterior y comprobados los datos correspondientes en el año 1990 la Administración procederá a la emisión de un nuevo modelo de Boletín de Instalación.

El ejemplar del antiguo boletín tendrá una validez para efectos de formalización de la empresa operadora y del titular del establecimiento.

Cuando hayan sido entregadas las declaraciones correspondientes al mes de enero de 1990 y mientras la Administración no emita uno nuevo o un nuevo modelo de Boletín de Instalación cada máquina permanecerá instalada en el local señalado como mínimo hasta el 1 de mayo de 1990.

Caso que una de las dos partes titulares de la solicitud del Boletín de Instalación desista y quiera declararlo según el período de vigencia establecido en el artículo 21.3 del Decreto 374/86, modificado por el Decreto 32/89, deberá comunicarlo por escrito a la Delegación que selle el Boletín como mínimo con un mes de antelación a la fecha límite estipulada.

El Decreto 374/86, de 30 de octubre, que modificaba los artículos 21, 23 y 26 del Reglamento de Máquinas Recreativas, se concedía al Conselleiro de Presidencia la potestad para que mediante Orden quedara regulado el Boletín de Instalación.

AGEO, en desacuerdo

La decisión adoptada por la Xunta de crear una nueva autorización de explotación para Galicia no ha sido bien acogida por la Asociación Gallega de Empresas Operadoras (AGEO).

El máximo mandatario, Manuel Freijeiro, ha argumentando este posicionamiento a «ER» declarando que la Administración autonómica no está preparada para llevara a cabo, ni dispone de tiempo para ello por lo cual «crea una inseguridad jurídica».

Freijeiro considera que esta Orden «debía haber sido publicada hace un año. Entre otras cosas, no señala cuáles son los criterios que la rigen lo cual puede generar cierto confusionismo y sentar la creencia entre la opinión pública de que las gentes del sector buscamos obtener unas prebendas».

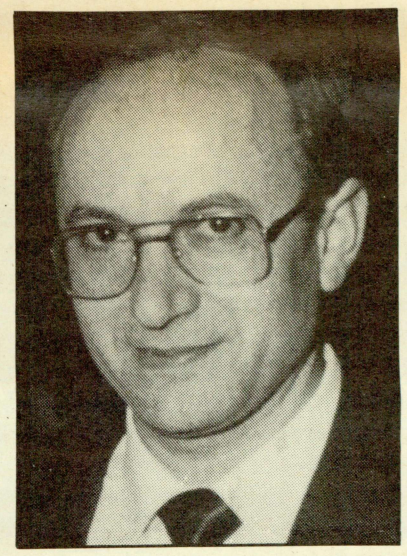

Manuel Freijeiro
Presidente de AGEO

El recurso fue presentado casi de inmediato por AGEO por la vía contencioso administrativa. El mencionado recurso incluye asimismo la exigencia de la asociación de que no sean concedidas nuevas autorizaciones de explotación.

A diferencia del documento acreditativo para la solicitud de autorización, del cual se censura mucho más la forma que no el fondo, AGEO ha acogido favorablemente la nueva regulación del modelo del Boletín de Instalación, «porque confiere un valor al actual existente y, en definitiva, es el resultado de una idea que partió de la propia Xunta».

El temor latente entre el empresariado gallego es la posición que el nuevo Ejecutivo autónomo de Manuel Fraga pueda adoptar finalmente sobre la temática de Juego a nivel global, una materia especialmente conflictiva últimamente en esta región.

Una comercial debe ofrecerle no sólo máquinas de primera sino también un **SERVICIO POST-VENTA DE PRIMERA**

coersa

Oidor Gregorio Tovar, 20-22
(981) 24 27 66
Fax (981) 23 94 41
15007-LA CORUÑA

Avda. San Lázaro, 95
(981) 56 40 37
Fax (981) 56 43 38
15703-SANTIAGO

Travesía de Vigo, 142
(986) 25 34 60
Fax (986) 25 35 44
36206-VIGO

ACTUALIDAD DE ESPAÑA

Para obtener la autorización de explotación

DATOS DA EMPRESA DO XOGO

— Razón Social
— Dominicio social
— Provincia
— Representante
— Concello
NIF/CIF
N.º de rexistro
D.C. Postal
DNI

HISTORIAL DE LA MAQUINA

Tipo
Modelo
Serie
Rexistro fabricante
Guía de Circulación
Número do autoadhesivo fiscal
Nome
N.º Rexistro

Don/Dona ..... con enderezo na rúa de .....
nº ..... concello de ..... provincia de .....
e con D.N.I. núm. ..... , teléfono .....

Representante legal da empresa do xogo ..... co número de inscripción C– ....., con enderezo social na rúa de ..... núm. ..... concello ..... de ..... provincia de ..... con fianzas na ..... co número de rexistro ..... formalizadas na Consellería de Economía e Facenda/ou na Delegación da Consellería de .....

Titular da máquina tipo ..... número de rexistro ..... serie ..... fabricada por ..... con enderezo na rúa de ..... concello de ..... provincia de ..... teléfono ..... , o .....

Boletín de Instalación

DATOS DA EMPRESA OPERADORA

— Denominación
— Denominación social
— Provincia
— Representante
— Localidad

DATOS DO ESTABLECEMENTO

— Nome e apelidos do titular
— Enderezo do establecemento
— Provincia
— Concello

DATOS DA MAQUINA

— Autorización de explotación n.º
— Data de emisión
— Rexistro de homologación
— Modelo
— Serie e número
— Rexistro fabricante
— Guía de circulación
NIF
N.º Rexistro
Código Postal
DNI
DNI ou NIF
Código Postal

Don/Dona ..... en nome e representación da empresa operadora ..... nº de rexistro ....., e Don/Dona ..... con D.N.I. ..... titular do establecemento denominado ..... sito na rúa ..... do concello ..... provincia .....

Solicita da Delegación de ..... da Consellería da Presidencia e Administración Pública que lle sexa concedida a autorización do boletín de instalación polo prazo establecido no artigo 21.3 do Decreto 374/1986, do 30 de outubro, polo que se aproba o Regulamento de máquinas recreativas e de azar modificado polo Decreto 32/1989, do 3 de febreiro, para o cal citado no parágrafo anterior o que será válido para cantos cambios de instalación de máquinas sexan solicitados pola empresa operadora dentro do devandito prazo e renovación tácitas.

Morales, reelegido Presidente de FACOMARE

Eduardo Morales resultó reafirmado al frente de la asociación FACOMARE de forma unánime en el transcurso de la Asamblea General celebrada el pasado jueves 11 de enero en Madrid.

La candidatura encabezada por Morales era la única que se había formalizado en la fecha de 15 de enero y en la forma reglamentada.

De esta manera, Eduardo Morales presidirá esta agrupación por dos años más, ya que como los lectores de «ER» conocen, el máximo responsable de SEGA resultó elegido en las elecciones celebradas en el mes de diciembre de 1987 sucediendo en el cargo a Enrique Curtichs Pérez-Villamil.

La candidatura presentada tres días antes en la secretaría de la asociación fue la siguiente:

I.- Subsector de «FABRICACION»

1. SEGA, S.A. — Eduardo Morales Hermo.
2. RECREATIVOS FRANCO, S.A. — Joaquín Franco Muñoz
3. UNIDESA, S.A. — Manuel Lao Hernández
4. INDER, S.A. — Francisco Maestre Escudero
5. PEYPER, S.A. — Eulogio Pingarrón Fulgencio
6. ANDRA, S.A. — Enrique Curtichs Pérez-Villamil
7. ARFYC, S.A. — Ramón Jovani Sans
8. OPER-COIN, S.A. — Rodolfo Bacaicoa Castellanos
9. COVIELSA — Salvador Valero Moreno

Suplentes

1. ACRISMATIC, S.A. — Leonila Cristescu de la Iglesia
2. M.G.A., S.A. — Jaime Sanahuja Junyent

II.- Subsector de «EXPLOTACION»

1. CODERE, S.A. — José A. Martínez Sampedro
2. UNOGA, S.A. — Tomás Tarín
3. AUTOMATICOS PULIDO, S.A. — Pulido Granados
4. VALISA INTERNACIONAL, S.A. — Ramón Talamás Jufresa
5. EGA, S.A. — José González Fuentes
6. OROVAL, S.A. — Jesús Alamo Martínez
7. CORE, S.A. — Miguel Ortega Avilés
8. RECREATIVOS ROTONDA — José A. Penades
9. SERVIMATIC, S.A. — Antonio Vidal Soler

Suplentes

1. COMAR, S.A. — José Collazo Mato

III.- Subsector de «INDUSTRIA AUXILIAR»

1. AZKOYEN INDUSTRIAL, S.A. — Blanca Altuzarra
2. EBIL, S.A. — José María Uriarte

Suplentes

1. TRATECNICA, S.A. — Juan Miguel Antoñanzas
2. RECREATIVOS COVADONGA — Jesús Morales Pascual

ACTUALIDAD DE ESPAÑA

Mayor vigilancia en el acceso de menores a establecimientos de hostelería

Una circular de Interior recuerda la existencia de una clara Normativa en vigor

El Secretario de Estado para la Seguridad, Rafael Vera, ha cursado una circular a los directores generales de la Policía y de la Guardia Civil, de los Delegados del Gobierno y Gobernadores Civiles, con el fin de incrementar las medidas tendentes a la prohibición de consumo de bebidas alcohólicas a los menores de 16 años. Lo que es, ni más ni menos, un recordatorio de la legislación vigente, no implica unas órdenes suplementarias en relación con aquellos establecimientos *donde se encuentren* instaladas máquinas recreativas.

La detección de cualquier caso de irregularidad deberá llevar consigo la puesta en conocimiento de la autoridad gubernativa, que se ocupará de la incoación del correspondiente expediente sancionador.

Rafael Vera ha solicitado la colaboración de los responsables de los establecimientos al recordar que debían cumplirse las normativas en vigor, tales como la no venta de bebidas alcohólicas a menores de 16 años de edad, la prohibición de su entrada y la permanencia en estos establecimientos.

La circular interna insta a los cuerpos y fuerzas de la seguridad del Estado para que hagan cumplir la legislación vigente sobre el acceso de los menores de 16 años a determinados establecimientos y prohiban asimismo su entrada a locales donde se expendan bebidas alcohólicas.

El inicio precoz en el consumo de las bebidas alcohólicas subyace en el fondo de la adopción de esta medida, según han asegurado fuentes ministeriales.

Global

La circular no redunda en una vigilancia especial en los locales donde se localizan máquinas recreativas con premio porque, según fuentes de la CNJ, «éstas ya se vienen realizando en la actualidad».

Como se recordará la pro-lífica reunión de Comisión Nacional del Juego del 17 de noviembre de 1988 decidió emitir una circular relativa a la expendición de cerveza en los Salones Recreativos de tipo mixto.

En aquella oportunidad la CNJ señalaba la constatación de que dentro del recinto de los Salones se había detectado en la zona destinada a bar, la presencia de menores de edad que, lejos de consumir única y exclusivamente zumos o bebidas refrescantes, adquirían cervezas u otras bebidas alcohólicas».

La medida más inmediata que siguió a la circular fue la intensificación de las inspecciones y la suspension de las concesiones pendientes para la venta de cervezas.

Las repercusiones de la reciente circular de la Secretaría de Estado para la Seguridad se apreciarán seguramente en breve.

El 18 de febrero, autoadaptación

El próximo 18 de febrero concluye el plazo de autoadaptación por el cual todas las máquinas instaladas y en explotación deben ajustarse a lo dispuesto en la Resolución de 17 de noviembre.

Inicialmente el BOE de 17 de agosto publicaba la relación de modelos de máquinas tipo «B», cuyos fabricantes habían cumplimentado la mencionada Resolución de la Subsecretaría de Interior sobre el Plan de Ganancias de las Máquinas Recreativas.

27 fabricantes satisficieron ante la CNJ las documentaciones complementarias a las que el 18 de febrero deberán adaptarse definitivamente.

Como los lectores de «ER» recordarán la CNJ emitía el 15 de septiembre de 1989 una circular estableciendo la fecha máxima del 18 de febrero.

La no autoadaptación supondrá la retirada inmediata de explotación o en su defecto incurrirán en una grave infracción administrativa.

La gama de máquinas de la «Baby Fórmula» de RECREATIVOS FRANCO, el modelo «Lem-On» de LEM y la «Super Pirulo», de OPER COIN, tiene que formalizar el plazo de autoadaptación el 26 de abril.

De todas formas, las asociaciones profesionales del recreativo aconsejan a todos los que dispongan de estos modelos que también se ajusten a la fecha del 18 de febrero para evitar posibles confusiones de la Guardia Civil, que normalmente se encarga de los operativos al delegar la Brigada del Juego.

ELECTRONICOS MARTE, S.A.

Venta de placas para videojuego

Ntra. Sra. de Guadalupe, n.º 16
(Junto plaza de toros Ventas) — MADRID
Tels.: (91) 361 29 43 - 888 08 88
Fax (91) 361 29 73

AM ELECTRONICS, S.A.
*(93) 347 43 33
FIRE SHARK™
Tiburón de fuego
Placa de videojuego:
* 2 jugadores simultáneamente
* Monitor vertical
* Juego de disparo
CONTACTE CON SU PROVEEDOR HABITUAL
TOAPLAN Co.,Ltd. Japan
FIRE SHARK
ZERO WING
DEMON'S WORLD

ACTUALIDAD DE LAS AUTONOMIAS

La gestión de LUDITEC reabre heridas nunca aclaradas convincentemente

«Casinos de Catalunya», en el ojo del huracán tras las acusaciones de su exdirector financiero

El escándalo del juego ha estallado nuevamente en Catalunya. El motivo: la acusación del accionista y exdirector financiero de «Casinos de Catalunya», Jaime Sentís Abad, de que el Presidente de «Casinos de Catalunya» y de LUDITEC, Artur Suqué Puig, había desviado ilegalmente 2.086 millones de pesetas, destinando —según exponía «El País» en su edición del 11 de enero— cerca de 600 millones a «Convergencia Democrática de Catalunya» (CDC), partido que ostenta actualmente el Gobierno de la Generalitat.

Una vez más, el Juego se ha convertido en lamentable protagonista de las portadas *de los medios de comunica*ción españoles. Y nuevamente Catalunya ha sido el epicentro del conflicto.

Todo parte de la querella interpuesta por Jaime Sentís a Artur Suqué, según la cual el Presidente de «Casinos de Catalunya» habría entregado en 1986 y 1987 298 millones de pesetas al fundador de Convergencia y responsable durante mucho tiempo de las cuestiones económicas del partido, Francesc Gordo.

En cada ejercicio, pero desglosado de diferentes maneras «Casinos de Catalunya» habría entregado exactamente 149 millones de pesetas.

Albert Serra Hugas, funcionario de CDC, habría recibido igualmente 300 millones de pesetas que se desglosarían en dos partidas de 200 y 100 millones, respectivamente.

El rotativo apuntaba que, según el texto literal de la querella, «se expedían por orden de Suqué, como documentos justificativos de esas entregas falsas de cobertura sobre publicidad, que aparentemente respondían a anuncios publicados o emitidos por medios de comunicación de Catalunya y sobre encuestas que nunca se realizaron».

Suqué también se habría autoentregado 410 millones de pesetas, según la querella, desde 1985 a 1988.

LUDITEC

Las ramificaciones de este hecho que han provocado una mayor repercusión al suceso deben recabarse en que Artur Suqué es Presidente de LUDITEC, la sociedad adjudicataria de las Loterías de la Generalitat catalana.

La querella de Sentís acusaba a Suqué de falsear el balance económico de LUDITEC de 1987 «contabilizando falsas facturas por un importe de 100 millones de pesetas».

Como se recordará la creación de las loterías catalanas formó un amplio revuelo político y social al entenderse que las condiciones económicas del contrato firmado por la Entidad Autónoma de Juegos y Apuestas (EAJA) y la composición de la empresa LUDITEC era lesivo para el Erario Público.

Reminiscencias

Aunque apenas dos días después de que la querella adquiriera el conocimiento de toda la opinión pública, querellante y querellado estuvieron a punto de solventar «amistosamente» el contencioso, lo cierto es que el fiscal jefe de la Audiencia de Barcelona, Carlos Jiménez Villarejo, solicitó un amplio informe del texto de la querella.

Se da la circunstancia de que la fiscalía todavía no ha dado por concluida la investigación abierta hace más de un año sobre la adjudicación de las loterías catalanas a LUDITEC.

Respuesta política

Todos los partidos políticos con representación parlamentaria se hicieron eco de las repercusiones de la querella interpuesta anunciado la decisión de presentar interpelaciones al Parlament de Catalunya.

El PSC volvió a exigir la inmediata rescisión de los contratos de la Generalitat con LUDITEC para la gestión de las loterías catalanas.

«Iniciativa por Catalunya», agrupación vinculada a IZQUIERDA UNIDA, criticó el actual «status» *monopolístico* de «Casinos de Catalunya».

ERC ha destacado que existe la certidumbre de que aspectos de las concesiones administrativas de la Generalitat rozan la alegalidad jurídica y la ética política».

Acabar con las sospechas que rodean la cuestión Juego en Catalunya de una vez por todas es la conclusión del CDS.

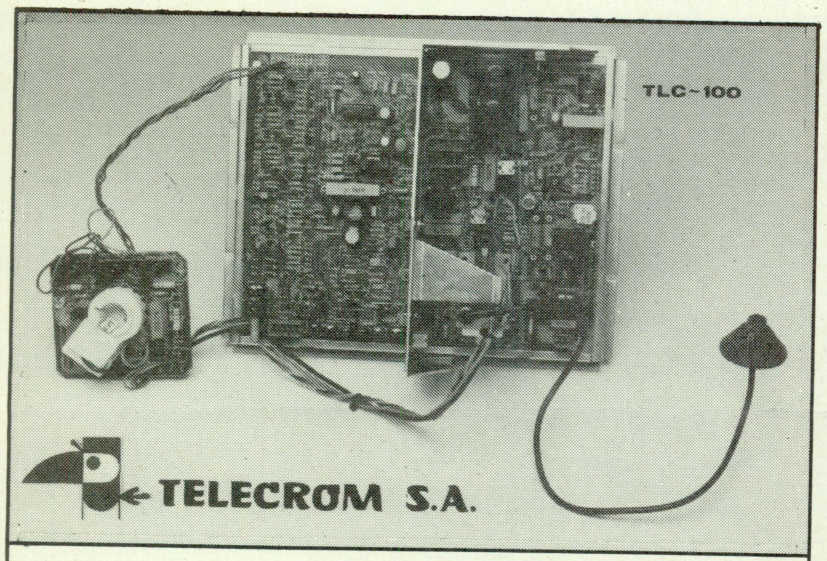

El nuevo monitor TLC-100 le ofrece más ventajas
— Cortocircuitable
— Tensión variable sin necesidad de transformador (125-220 V)
— Fuente de alimentación conmutada incorporada
— Conexión standar
— Módulo de controles a distancia (según demanda)
— Circuito integrado oscilador con inhibidor
— Adaptable a tubos de 10" a 25"

Además contamos con una amplia gama de productos para el recreativo
— Fuentes de alimentación de 7A, 10A y 15A
— Monitores bajo-foco
— Placas multiplicadoras

CONSULTENOS

c/. Argentera, 7 Apdo. n.° 33
Tel. (93) 660 07 77 Fax (93) 684 03 06
08759-Vallirana Barcelona

NEWMATIC, S.A.

Les ofrece: — Las máquinas más rentables
— Porque tenemos los mejores modelos
— El mejor servicio técnico
— Porque reparamos en «24 horas»
— Garantizado

- *Todo en «A» y «B»*
- *Billares y futbolines*
- *Segunda mano*
- *Transformaciones, placas y mantenimiento*

SERVIMOS A PROVINCIAS

VENTAS: **Amable Imedio Duperier**
SERVICIO TECNICO: **Antonio Luque y Juan Carlos López**

Calle Ercilla, 29 (Aparcamiento propio)
Telf. (91) 239 43 00 — 28005-MADRID

ACTUALIDAD DE LAS AUTONOMIAS

Por su parte, el PP se ha abstenido de efectuar valoraciones al respecto porque «está en manos de la Justicia».

El Presidente de la Generalitat, Jordi Pujol, ha señalado no tener ningún inconveniente en abordar el tema del juego en el Parlament mostrándose, consecuentemente, partidario de que se constituya una comisión investigadora de la posible desviación de fondos de «Casinos de Catalunya» hacia CDC.

Todos los precintos en Sant Just, invalidados

El Tribunal Superior de Justicia de Catalunya ha decidido paralizar el precinto de las máquinas recreativas que había decretado el propio municipio de Sant Just Desvern el pasado octubre junto con la medida de incrementar en un 1.200 por ciento las licencias fiscales para los propietarios de los establecimientos de hostelería.

La providencia emitida por el alto tribunal supone la firme paralización de los precintos y en que todas las que lo estuvieron deben ser desprecintadas de inmediato.

El 11 de octubre este consistorio barcelonés aprobaba una resolución decidía imponer una tasa a los establecimientos poseedores de máquinas recreativas, que equivalía aproximadamente a 100.000 pesetas.

ANDEMAR-Catalunya presentaba un rápido recurso ante el Tribunal Superior acogiéndose a la Ley 62/78, de 26 de diciembre, sobre Derechos Fundamentales de las Personas aduciendo que se habían vulnerado los principios más elementales, a partir de lo cual se deseaba el dictamen del alto tribunal.

La decisión adoptada respecto del ayuntamiento catalán es todo un precedente que deberá ser tenido en cuenta por aquellos municipios deseosos por llenar sus arcas a costa del bolsillo del operador.

Euzkadi

Reabierta la polémica de concesión de permisos

Advertíamos en su día a José Joaquín Portuondo que el cierto oscurantismo con que se actuaba desde la Dirección de Juego y Espectáculos no facilitando los datos que le requeríamos y, ya específicamente de cara al operador, no agilizando la aprobación de una Normativa reguladora de las Máquinas Recreativas y de Azar en esta Comunidad, podían representarle problemas añadidos a su gestión.

Problemas para Portuondo

La advertencia se ha constituido en toda una premonición por cuanto en los últimos días resulta fácil constatar en la prensa de toda España noticias relacionadas con supuestos escándalos conocidos por el Gobierno vasco, al parecer impulsados por su rival político, Eusko Alkartasuna (EA), probablemente con vistas a las próximas elecciones autonómicas.

«ER» ha valorado en diversas oportunidades la gestión de Portuondo al frente de esta Dirección y, por tanto, no precisa hacer excesivos comentarios al respecto.

Solamente recordar que en el mes de abril de 1988 este periódico se hacía eco del malestar y la sorpresa existente entre los operadores vascos por el método que la Dirección de Juego estaba empleando de cara a la concesión de los permisos para explotación de las máquinas recreativas.

En aquel año titulábamos en la sección de «Actualidad de las Autonomías», **Más permisos de la cuenta.** Fue una información que nunca convenció a José Joaquín Portuondo, pero que tampoco sirvió para que él utilizara argumentos que nos obligaran a desdecirnos.

La noticia textualmente señalaba. «Sin embargo, el malestar de algunos operadores

COMELTRO, S.A.
COMERCIAL ELECTRONICA

El kit de su explotación

Todos nuestros acabados son de máxima calidad

Se lo Garantizamos

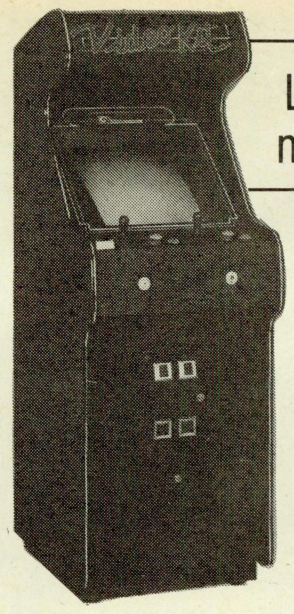

La inversión más rentable

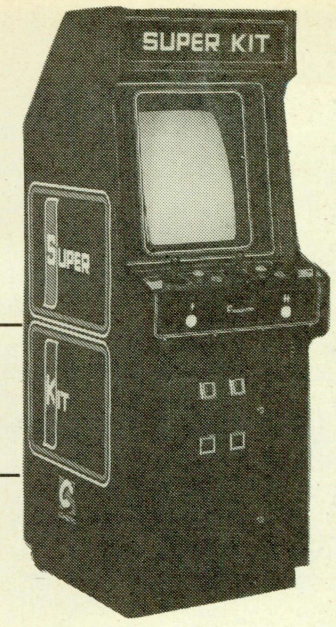

Hacia otra dimensión

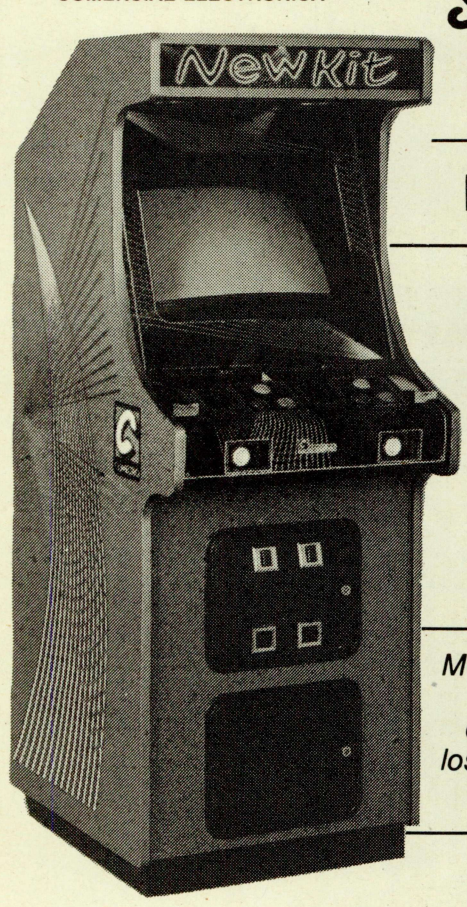

La estrella del kit

ULTIMA NOVEDAD

No corra riesgos, corra en Rich Rally

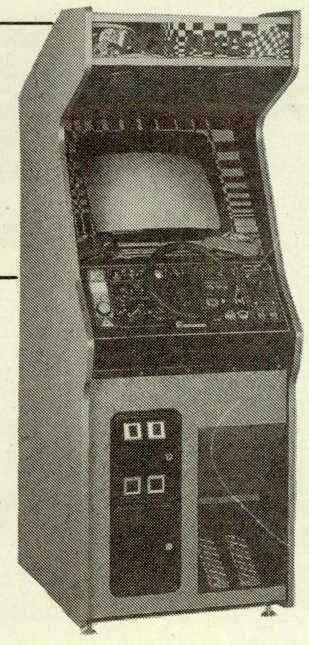

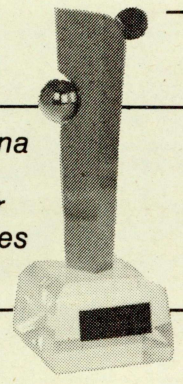

Mejor máquina tipo A elegida por los operadores gallegos

La mesa, un kit especial

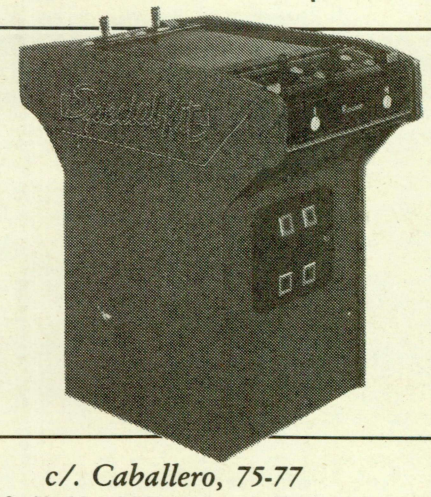

c/. Caballero, 75-77
Tels. 322 49 13 - 322 47 52 — Fax 322 44 32
08014 BARCELONA

ACTUALIDAD DE LAS AUTONOMIAS

viene causado por los 8.000 permisos que van a ser entregados por el Gobierno autónomo, ya que las tasas (fiscales correspondientes a 1984 y 1985) sólo fueron abonadas por 5.600 empresas operadoras aproximadamente ... existe un excedente de 2.400 permisos».

Nota

Al socaire de las diferentes informaciones aparecidas en los medios de comunicación la Asociación de Empresarios de Juego de la provincia de Vizcaya remitieron a la prensa una nota de cinco puntos donde se condensa el pensamiento del empresariado vizcaino a este respecto.

El comunicado recuerda que la asociación «ha solicitado de la Administración información sobre el número exacto de licencias de explotación, tasas, etcétera de la Comunidad Autónoma, con el fin de conocer a nivel empresarial la realidad exacta de nuestro sector. En ninguna de estas ocasiones hemos recibido respuesta alguna por parte de ningún organismo».

Asimismo la nota señala que la asociación ha recurrido a la elaboración con cargo a su presupuesto de un censo del parque de máquinas existente en Vizcaya, que aportara la realidad actual de dicho parque.

El comunicado puntualiza que la asociación se somete públicamente a las investigaciones y revisiones documentales que los órganos competentes estimen oportunas respecto de sus asociados.

El estamento empresarial emplaza a que si existe diferencia entre «los datos que aportamos y la realidad del parque, deberá ser investigado, contando con la total colaboración de la asociación».

Por último, la asociación empresarial manifiesta «su decidida voluntad de colaboración con los organismos competentes, con el fin de esclarecer las citadas informaciones, personándose como parte de la exigencia de responsabilidades, si es que las hubiera».

A buen seguro este tema, junto con la solicitud de reunión con José Joaquín Portuondo, figuraba entre las cuestiones a plantear en el curso de la reunión de la Confederación de Empresarios Operadores del País Vasco del 25 de enero en Bilbao.

Canarias

Probable solución a la instalación de máquinas en Hoteles

Mientras el alza de las licencias fiscales y de las tasas por explotación de máquinas «B» en un 7 y 5 por ciento, respectivamente, han sido acogidas por el empresariado canario con el lógico descontento, parece entrar en vía de solución el problema creado entre el empresariado y la Administración autonómica por la instalación de máquinas recreativas en los hoteles.

En relación con este último tema parece existir coincidencia en que estos establecimientos deben renunciar a la ubicación de mini salones de juego y delimitan el máximo número de máquinas «B» en 2 modelos.

El 7 de diciembre de 1988 el Boletín Oficial de Canarias publicaba un Decreto por el que se autorizaba la instalación de máquinas recreativas en establecimientos de hostelería y en Hoteles distinguiendo igualmente un baremo por el cual el número de máquinas a instalar en ellos dependería del total de camas que pudieran acoger estos mismos recintos.

Este Decreto, cuestionado por la propia Comisión Nacional del Juego, no ha sido aplicado desde la fecha de publicación.

Cruz Caballero tendrá vía libre para instalar máquinas en los hoteles

Por otra parte, fuentes de todo crédito han asegurado a «ER» que funcionarios de la Consejería de Economía y Hacienda del Gobierno de Canarias desconocían todavía el 11 de enero la subida de tasas establecida en el Real Decreto-Ley de Medidas urgentes dictado por su homónimo de la Administración

IMAGINA
UNA COMERCIAL
DONDE EL CLIENTE SEA
UN AMIGO

IMAGINA UNA COMERCIAL
DONDE NO LES PREOCUPE
EXCLUSIVAMENTE
EL VENDER MAQUINAS
SINO EL VENDER
LAS MEJORES MAQUINAS

IMAGINA UNA COMERCIAL
QUE NO SE DESPREOCUPE
CUANDO SURGEN
LOS PROBLEMAS

PERO MEJOR...

NO NOS
IMAGINES

CONOCENOS!!

OLAKOA s.a.

«DERSA CLUB», una máquina realmente extraordinaria,
(Mejor máquina «B» del año)

OLAKOA pone una estrella en su mano
MULTI STAR

Y como siempre además contamos con los últimos modelos
de CIRSA, REC. FRANCO, OPER-COIN, SEGA, INDER, etc.

— VIDEOS
— PIN-BALLS
— MAQUINAS DEPORTIVAS
— MAQUINAS B

OLAKOA, S.A.
José M.ª Ugarteburu, 9
Teléfono: (94) 445 94 72
48007 - BEGOÑA
BILBAO

— COMPONENTES
— ACCESORIOS
— SERVICIO DE REPARACION

DATAMAT, S.A.

IMPORT - EXPORT

ULTIMAS NOVEDADES EN PLACAS DE VIDEO-JUEGOS

CAPCOM'S CP-SYSTEM

- «1941»
- FINAL FIGHT
- U.N. SQUADRON
- WILLOW
- DYNASTY WARS
- STRIDER
- GHOULS'N GHOSTS
- CRIME FIGHTER 4 Pl. (KONAMI)
- SPLATTER HOUSE (NAMCO)
- D.J. BOY (SEGA)
- PASSING SHOT (SEGA)
- HARD PUNCHER (KONAMI)
- DRAGON BREED (IREM)
- PRIMITIVE ISLAND (SNK)
- ETC.

Licenciado Poza, 73 - 48013 BILBAO ☎ (94) 442 53 14
Télex 34224 DAMT-E - Fax (94) 442 53 18

ELEVAL
Electrónicos Valencia S.A.

ELEVAL, S.A.
CARCAGENTE
Baronesa Sta. Bárbara. 7 A
Tel. (96) 243 03 50

MAQUITER, S.A.
TERUEL
Miguel de Cervantes, 12
Tel. (974) 60 40 19

ELEVAL, S.A.
PUERTO SAGUNTO
Reina Isabel II, 10
Tel. (96) 267 22 92

COINLAND, S.A.
VALENCIA
Salón «Rey de Oros»
Játiva, 20
Tel. (96) 352 34 06

EMASA
ALICANTE
Camino Cruz de Piedra, 17
Tel. (96) 526 40 77
Fax (96) 526 40 77

ELEVAL, S.A.
VALENCIA
Guadalquivir, 84
(Horno de Alcedo)
Tel. (96) 376 51 51
Averías: Tel. (96) 376 55 55
Fax (96) 376 51 51

CONARE, S.A.
GANDIA
Benissuai, 12
Tel. (96) 286 68 05

RECREATIVOS XATIVA, S.A.
XATIVA
Cosmógrafo Ramírez, 15
Tel. (96) 227 50 85

CALESA
CALPE
Avd. Norte, 14
Tel. (96) 583 12 64

ACTUALIDAD DE LAS AUTONOMIAS

central. Ha tenido que ser un asesor jurídico de empresarios operadores quien advirtiera del incremento. Vivir para ver.

Andalucía

Aplazado el pago de la tasa de las empresas malagueñas

La asesoría jurídica de la Asociación Malagueña de Empresarios de Máquinas Recreativas (AREMA) en colaboración con ANMARE y la Asociación de Empresarios y Explotadores de Juego Autorizado de Málaga (AEJAM) han conseguido de la Dirección General de Tributos de la Junta de Andalucía el aplazamiento hasta el 20 de abril del pago de la primera tasa.

En decisión fechada en Málaga el 19 de enero último el Servicio de Gestión e Ingresos Públicos de la Delegación Provincial de la Consejería de Hacienda y Planificación los operadores podrán ingresar el 20 de abril próximo el total del importe correspondiente al primer plazo de la tasa fiscal sobre el juego, como asimismo los intereses de demora al 11 por ciento, de acuerdo con las disposiciones vigentes.

Inicialmente las asociaciones obtuvieron que todos los operadores malagueños que lo desearan pudieran solicitar un compromiso de aval suscrito con un banco o entidad de ahorro que cubriera el total de la deuda. De esta manera, estaban obligados a abonar los intereses de demora y lo correspondiente a un 25 por ciento de la suma de ambas partidas.

Esta decisión última ha sido, en consecuencia, todavía más positiva para el empresariado malagueño.

Los asesores jurídicos asociativos apelaron al artículo 53.1 de solicitud de aplazamiento excepcional.

Las recientes inundaciones que condujeron a tomar la decisión de declarar zona catastrófica de la provincia de Málaga por parte de la Junta los pasados meses de noviembre y diciembre han afectado gravemente a la industria del sector recreativo. Inclusive al tener que cerrar numerosos bares con el fin de resarcirse de los daños causados en los establecimientos.

Hay que tener en cuenta que la provincia de Málaga moviliza el mayor parque de máquinas y de empresas comercializadoras de toda Andalucía, por delante incluso de Sevilla.

Un claro ejemplo de comprensión administrativa se ha apreciado recientemente al comprobar como de los 42 nuevos inspectores especializados en la vigilancia de la reglamentación de juego en Andalucía que recientemente han sido implantados, siete de ellos han tenido por destino la provincia de Málaga. En concreto, uno más que Cádiz, dos más que Sevilla y tres más que las restantes cinco provincias.

Molina confraternizó con ANMARE y ACODISA

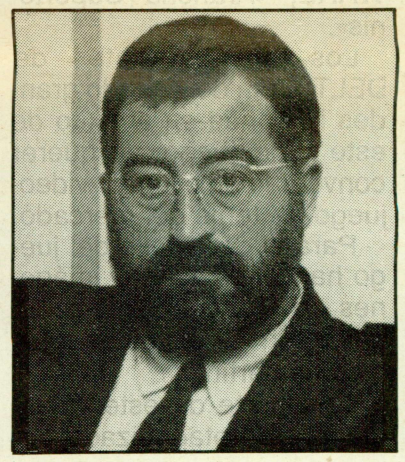

Francisco de Paula Molina almorzó con representantes sectoriales andaluces

Los exponentes de las asociaciones de empresarios operadores, de comercializadores y distribuidores, y de empresarios de salones recreativos, agrupados respectivamente en el seno de ANMARE, ACODISA y ANMA RE-Salones, celebraron una comida de confraternidad con el Director General de Política Interior de la Junta de Andalucía, Francisco de Paula Molina, que servía igualmente como método de festejar las las fiestas navideñas.

La iniciativa de estas asociaciones, que representan prácticamente a la totalidad del automático andaluz, se ha convertido ya en toda una tradición coincidiendo con estas fechas por cuanto en años anteriores estas asociaciones habían hecho lo propio con el entonces Director General del Juego, Manuel Cortés.

ACTUALIDAD INTERNACIONAL

Los «juke-box» emitirán mensajes publicitarios

La publicidad en los «juke box» se prevé inminente si se lleva a cabo el nuevo plan proyectado por MUSIC HIRE GROUP y POINT OF PURCHASE NETWORK LIMITED.

El nuevo proyecto se centra en el uso de mensajes publicitarios incorporados a los compact-disc.

La propuesta pretende convertirse en un importante medio de venta de publicidad y una innegable fuente de ingresos para los propietarios.

El director de POINT OF PURCHASE NETWORK, Phil McCauley, explicó que la finalidad es desarrollar el mercado de la publicidad para audio y video dentro del ámbito empresarial de la indutria del ocio.

Los suministradores de bienes y productos de marca pagarán por el privilegio de que sean emitidos sus mensajes.

La empresa británica expresó también su deseo de establecer el sistema en más de 3.000 lugares en el plazo de tres años.

La firma británica prevé llegar a convertirse en el protagonista de los «juke-box» de segunda generación, que disponen de compact-disc.

El nuevo «juke-box» incorpora un monitor a color que emitirá los gráficos de compact disc y los mensajes contenidos en el disco publicitario. También ha sido concienzudamente diseñado el mueble, para que por sí mismo sea un reclamo publicitario.

Los gestores del proyecto confían en el éxito de su empresa y abogan por la utilización de las tecnologías existentes y de otras nuevas al servicio de la publicidad.

Arantxa da nombre a un videojuego

La popularidad de la campeona española de tenis, Arantxa Sánchez Vicario, tiene desde el pasado diciembre un nuevo punto de referencia dentro del mercado del ocio al ser presentado el vi*deojuego de DELTA SOFT*WARE, «Arancha Supertenis».

Los representantes de *DELTA* han depositado grandes ilusiones en el éxito de este videojuego al querer convertirlo en el mejor videojuego de tenis del mercado.

Para el desarrollo del juego han sido rodadas imágenes de Arantxa Sánchez jugando en las pistas de tenis de Chamartín.

El soporte de este videojuego es protagonizado por un monitor ATARI de la gama STE, así como por su red de ventas y prestigio alcanzado a nivel mundial.

Arantxa se mostró muy satisfecha de contribuir con su nombre de pila a un videojuego manifestando sus deseos por que «éste alcance muchos éxitos y que los niños se diviertan mucho con él».

«Arancha Supertenis» equivale a que por primera vez sea utilizado el nombre de una destacada figura femenina española para un videojuego. Hasta la fecha solamente se habían comercializado videojuegos con epónimos masculinos como son los casos de Butragueño, Perico Delgado y Emilio Sánchez Vicario.

Stanley Ho, emperador del Juego

Uno de los diez hombres más ricos del mundo, Stanley Ho, entusiamado por la capacidad de gestión de los ejecutivos y empresarios turísticos españoles, pretende realizar con ellos grandes negocios en Macao, puerta natural entre China y Hong Kong.

Nacido hace 69 años en Hong Kong, se ha hecho millonario gracias al Juego. Cinco millones de chinos juegan todos los años en sus casinos más de 70.000 millones de pesetas.

Hasta el año 2001 tiene la concesión del monopolio del juego en Macao, con cinco casinos que funcionan las 24 horas del día y que emplean a 7.000 personas que trabajan en tres turnos.

El 25 por ciento de sus ingresos brutos que paga a Hacienda macaense en concepto de impuesto supone algo más del 40 por ciento de los ingresos brutos con que cuenta esta antigua colonia portuguesa, formada por dos islas y una península, cuya superficie no supera los 18 kilómetros cuadrados y que alberga a cerca de medio millón de seres humanos.

Ho ha decidido diversificar sus negocios. Recientemente compró una importante empresa de informática en Toronto; es el dueño de un hotel de superlujo en Canadá; es el propietario del primer casino portugués: Estoril; también posee el casino de La Manga del Mar Menor en Murcia, que cuenta con un hotel de cinco estrellas y un campo de golf.

Ha sido este contacto con España lo que le ha permitido comprobar que en España existen magníficos empresarioss y gestores en el sector de servicios y fundamentalmente en el de hostelería y turismo.

Stanley Ho declaró que pretende socios españoles que deseen arriesgar su propio dinero para construir hoteles.

Irlanda crea un Instituto del Recreativo

Martin Dempsey, un empresario irlandés de máquinas recreativas, ha tenido la idea de poner en marcha el Instituto de la Industria del Recreativo y del Ocio en Irlanda.

La finalidad básica es ofrecer a todos los componentes del automático la posibilidad de estar al día en todo lo relacionado con el sector, tanto de la República de Irlanda como de fuera de ella, e informarles de los asuntos que puedan interesarles empresarialmente.

La idea fue madurada por operadores muy introducidos en la industria de las máquinas recreativas.

Martin Dempsey es el propietario de la ENTERPRISE GROUP encargado de organizar la exposición AMUS EXPO del mes de marzo.

Este evento, por ejemplo, permanecerá ahora bajo la jurisdicción del Instituto compaginando igualmente la celebración de diversos seminarios que se celebrarán junto con las exposiciones.

Las personas que deseen formar parte del Instituto deben abonar previamente 25 libras esterlinas que permitirá la admisión a ferias y seminarios.

EL SECTOR EN FERIAS

- 12-13 febrero: INTERNATIONAL GAMING BUSINESS EXPOSITION, en Las Vegas (EE.UU.).
- 20-22 febrero: BLACKPOOL AMUSEMENTS EXHIBITION, en Blackpool (Gran Bretaña).
- 1- 2 marzo: VENDING BUSINESS'90, en Londres (Gran Bretaña).
- 6- 7 marzo: AMUSEXPO, en Dublín (Irlanda).
- 8-11 marzo: ENADA Primavera, en Rimini (Italia).
- 9-11 marzo: AMERICAN COIN MACHINE EXPOSITION, en Chicago (EE.UU.).
- 10 abril: BAGB AGM AND EXHIBITION, en Londres (Gran Bretaña).
- 3- 4 octubre: JAMMA TRADE SHOW, en Tokio (Japón).
- 4- 6 octubre: FER'90, en Barcelona (España).
- 17-18 octubre: AL PREVIEW, en Londres (Gran Bretaña).
- 25-27 octubre: AMOA EXPO'90, en New Orleans, Louisiana (EE.UU.).
- 14-17 noviembre: IAPPA SHOW, en Washington (EE.UU.).
- 20-23 noviembre: INDUFERIAS, en Valencia (España).
- 11-14 Diciembre: FORAINEXPO, en París (Francia).

GAT 139

VIAJES LIDER S.A.

Viaje a:

SPRING ENADA

Rimini

del 8 al 11 de Marzo

Llámenos y le informaremos:

Palencia, 3 — 28020 MADRID

Tels. (91) 534 61 34 - 534 63 77

Fax (91) 533 11 94 — Télex 46553

Passeig Sant Joan, 199 — 08037 Barcelona

Tel. (93) 210 12 11 — Télex 50506

AGENCIA OFICIAL FER-90

(4, 5 y 6 de octubre)

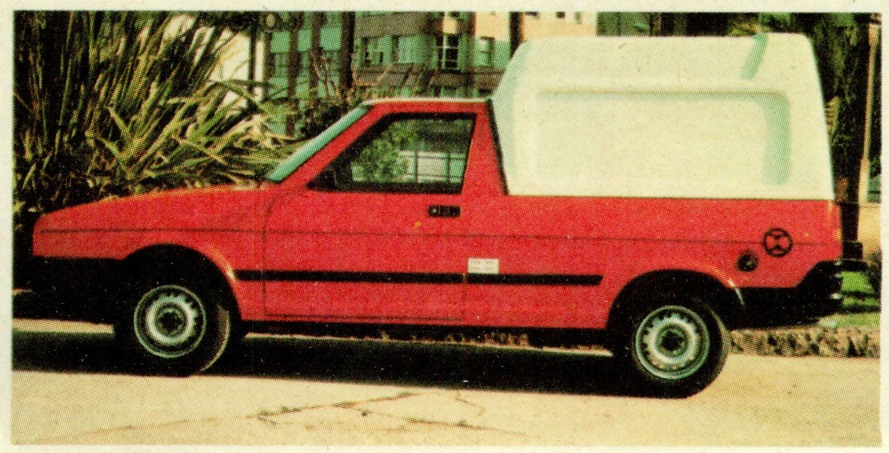

Diseñada pensando en los operadores de máquinas recreativas. Con la misma inversión Vd. multiplica varias veces la capacidad de carga de una furgoneta corriente. Puede transportar 4, 5 ó 6 máquinas, de pie, sin riesgos de golpes y averías. Incorpora además una caja de seguridad, blindada, para el transporte de dinero. Se puede suministrar capota rígida en fibra para este modelo.

Furgoneta especialmente diseñada para servicios de asistencia técnica o de reparación de averías. Su interior es un ordenado almacén para piezas y herramientas perfectamente clasificadas y al alcance de la mano.

IMESA

Pol. Industrial de Sabón
Arteixo (La Coruña)
Tels.: (981) 60 00 01 y 60 24 55
Fax: (981) 60 08 87

Distribuido por
RED DE CONCESIONARIOS SEAT y CONCESIONARIOS IMESA

TECNICA

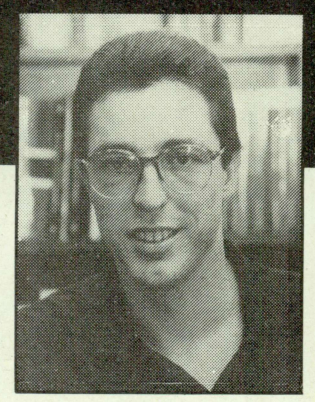

Coordina:
Miguel Angel Quetglas

Cirsa Bar (UNIDESA)

CIRSA BAR pertenece a la relación de modelos «B» recientemente lanzados al mercado todo y que en la reciente FER'89 ya se han podido comprobar la presencia de nuevos modelos. A continuación, Miguel Angel Quetglás se encarga de desvelarnos parte de las interioridades de este modelo de sello UNIDESA.

Clásico, pero con innovaciones. Este es el aire indiscutible de la **Cirsa Bar.**

Dentro de un mueble eminentemente clásico en la línea de las máquinas grandes de la firma catalana encontramos un agradable sistema de doble carátula que deja ver el innovador sistema de displays gigantes que UNIDESA ya introdujo en la «Multipunto».

Ni que decir que, aparte de otras caracteristicas más o menos discutibles, la calidad óptica de los displays es excelente, proporcionando una imagen grande y muy bien definida de los símbolos de juego.

El selector de monedas de la **Cirsa Bar** es un modelo electrónico de probada fiabilidad en España. Todo el conjunto de canalizaciones hacia el «hopper» y el cajón de recaudación está profesionalmente elaborado, con excelentes acabados y una gran simplicidad de diseño.

La máquina dispone de dos pagadores rotativos siendo el sistema de canalizaciones de pago asimismo de una gran simplicidad y profesionalidad.

El acabado general del interior del producto es totalmente impecable. La distribución de elementos es absolutamente racional y todo el conjunto de cableados está realizado profesionalmente dando una impresión de producto fabricado en serie con auténticos criterios de calidad y control.

El mueble que equipa la **Cirsa Bar** es un elemento ya clásico y muy conocido dentro de la empresa catalana. Sus impecables acabados y la excelente textura del material empleado siguen en la línea de los anteriores modelos.

La puerta metálica empleada es también un clásico de UNIDESA dentro de nuestro mercado. Su diseño, confección y acabados siguen la línea anteriormente marcada por el fabricante, perfecta pero un poco vista, punto que habría de valorar cada operador por sí mismo y que resulta difícil de determinar si puede ser positivo o negativo para el desenvolvimiento comercial.

Lo mejor

- Acabado totalmente profesional.

Lo peor

- Sistema electrónico excesivamente distribuido.

La serigrafía de las carátulas es, como siempre en los productos de UNIDESA, impecable. El diseño de la misma es sobrio y elegante y la impresión final precisa y uniforme. Cabe destacar el sistema de presentación por dos planos de serigrafía, ya empleado por otros fabricantes nacionales, que aporta un punto de perspectiva a la visión de los displays de juego. Por otra parte, añade una sensación ligeramente distinta al observar el producto por vez primera.

El sistema de fuente de alimentación que incorpora la **Cirsa Bar** es de regulación lineal medianamente sencillo, regulando de modo independiente los 5 y 12 voltios, siendo los primeros ajustables. Existe además la opción de una tercera línea regulada negativa. Suponemos que para el caso en que se decida interconectar dicho modelo.

El control de «hoppers» es mixto relé triac, que es quien efectúa la conexión final, a través de «optocupler» y en el paso por cero de la red. Esta configuración proporciona una aceptable protección frente a descargas fortuitas a la vez que ahorra un «optocupler» integrado con detención de paso por cero y un triac.

El sistema electrónico de la **Cirsa Bar** se compone de varias plazas electrónicas sin contar la fuente de alimenta-

c/. Girona, 96, 2.º, 1.ª
08009 Barcelona
Tel. (93) 258 86 71

IPS Informática Programas Servicios

NUEVAS SOLUCIONES EN LA INFORMATICA DEL RECREATIVO

TECNICA

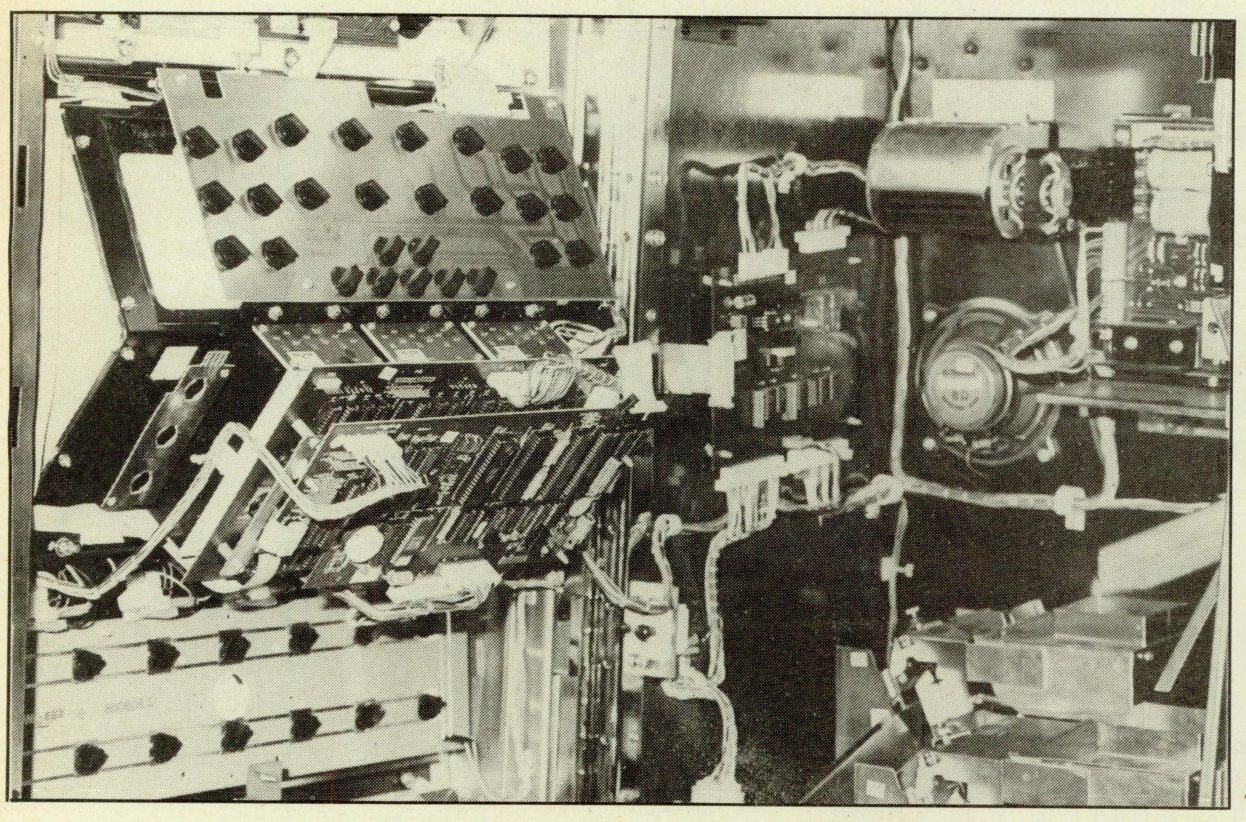

ción, lo cual consideramos totalmente excesivo para las necesidades del producto.

La carta principal o CPU está basada en un microprocesador del tipo 8085 con un *cristal de 6.144 megaciclos*, con todos sus periféricos típicos: 8155, 8256... La placa incorpora a 32K de memoria EPROM y 2K de memoria RAM salvaguardada por una bateria.

El sonido y la lectura de «switches» va confiada a un AY-3-8910 de «General Instruments», mientras que el 8256 controla las señales de control AY-3-8910 y futuro RS232, mientras que los dos 8155 controlan entradas de pulsadores, algunas salidas paralelo, las señales serie y el multiplexado de los dígitos.

RESUMEN

Selección/Conducción/Pago de monedas: *****
Cajón de recaudación: ****
Contabilidad mecánica: *****
Contabilidad electrónica: *****
Información al jugador: ****
Diseño industrial: *****
Acabados (mueble, serigrafía): *****
Ventilación: ****
Cableado: *****
Control de hoppers: ****
Fuente de alimentación: ****
Placa lógica: ***
Distribución interna: *****
Comportamiento al variador: *****
Comportamiento al encendedor piezoeléctrico: *****

* Mal ** Regular *** Bien
**** Muy Bien ***** Excelente

Pruebas

Interrupciones rápidas de la tensión de red

Al conectar y desconectar la red de distribución rápida e iterativamente de la **Cirsa Bar** no presentó ninguna anomalía, sea cual fuere el punto del programa en que se conmutase la red.

Comportamiento a las subidas-bajadas de la tensión de red

El comportamiento de la **Cirsa Bar** a las subidas y bajadas de la tensión de red suministrada fue totalmente correcto, conmutado el reset a 160 Voltios, la máquina no perdió la información de la ram y la CPU de control siempre se restituyó normalmente.

Comportamiento a las deformaciones ondulatorias en la red de suministro

El comportamiento de la **Cirsa Bar** al deformar la red suministrada fue totalmente correcto.

Comportamiento al encendedor piezoeléctrico

El comportamiento de la **Cirsa Bar** a la aplicación de varios disparos de encendedor piezoeléctrico multichispa fue el adecuado, reseteándose como método de autoprotección.

Novedades técnicas

Microcontrolador «Monochip» de 8/16 bits

EL OKi MSM66301 incorpora una CPU de 16 bits, ROM de 16Kx8, RAM de 512x8 bits, un conversor A/B de 10 bits, puertas serie, temporizadores, PWM (modulador de anchura de pulsos), y circuiteria adicional. Se compone de una estructura de bus de datos de 8 bits y una arquitectura interna de 16 bits manejada por un potente juego de instrucciones.

La capacidad de direccionamiento externo cubre una ROM adicional de 48 kbytes y otros 512 bytes de RAM.

El dispositivo ofrece numerosos registros de funciones especiales relacionados con las funciones de E/S. Cuando se usa un reloj de 10 MHz, el ciclo de instrucción mínimo es de 400 nonasegundos.

Las conversiones 1/D internas con 10 bits de precisión se completan en 64 micrasegundos por canal.

En funcionamiento, el consumo máximo de corriente es de 20 microamperios (a 10 MHz).

Con el fin de adaptarse a las distintas exigencias de montaje, el chip ofrece tres opciones de encapsulado: «dual-in-line», «Flat Pack» y PLCC.

DE APLICACIONES EN GENERAL.

Convertidor A/D paralelo de 8 bits

THOMSON COMPOSANTS MILITARES ET SPACIAUX anuncia el convertidor TS8338 que es compatible con el MP7684. Implantado en tecnología HCMOS de 1,2 micras, este dispositivo es asimismo compatible con circuitos CMOS/TTL y salida en tres *estados*. Especificado para toda la gama de temperatura militar (-55 a + 125 C) sin pérdida de código a una velocidad de muestreo de 15 MHz (versión A) ó 20 MHz (versión B).

El ancho de banda de señal analógica es de MHz (versión A) o de 5 MRz en la versión B.

El circuito se alimenta a 5 voltios (tensión única) y consume 400 mW. Tiene disponible un bit de rebosamiento que permite imcrementar la resolución a 9 bits o para duplicar la frecuencia de muestreo al conectar dos dispositivos en paralelo.

Se presenta en cápsulas DIL cerámicas herméticas de 28 patillas y posteriormente está prevista una versión en LDCC de igual número de terminales.

PARA VIDEO DIGITAL.

YA ESTA EN ESPAÑA
COMPACT DISCOBAR

Tango
COMPACT DISCOBAR

La música contante y sonante. El Compact Disco Bar es una máquina reproductora de Compact Disc de alta tecnología que funciona, desde hace tiempo y con éxito, en bares y locales de Europa y EE.UU. A sus clientes les gustará poder elegir entre los 12 Compact Disc y sus más de 200 canciones distintas a seleccionar, y a Ud.

le ofrece un plus de rentabilidad y ninguna complicación. Música para sus clientes, beneficios para usted.

H·G·M

HGM S.A. Mila y Fontanals 147-149, 08205 Sabadell, Barcelona, España.
(93) 7113552. Fax no. 7114455.

TANGO COMPACT DISCOBAR

RODON triunfó en Portugal

BINGOS

Domingo Gomes y Enrique Rodón muestran las excelencias tecnológicas del panel de 90 números

Las pantallas a diodos LEDS ejemplifican la tecnología punta propuesta por RODON

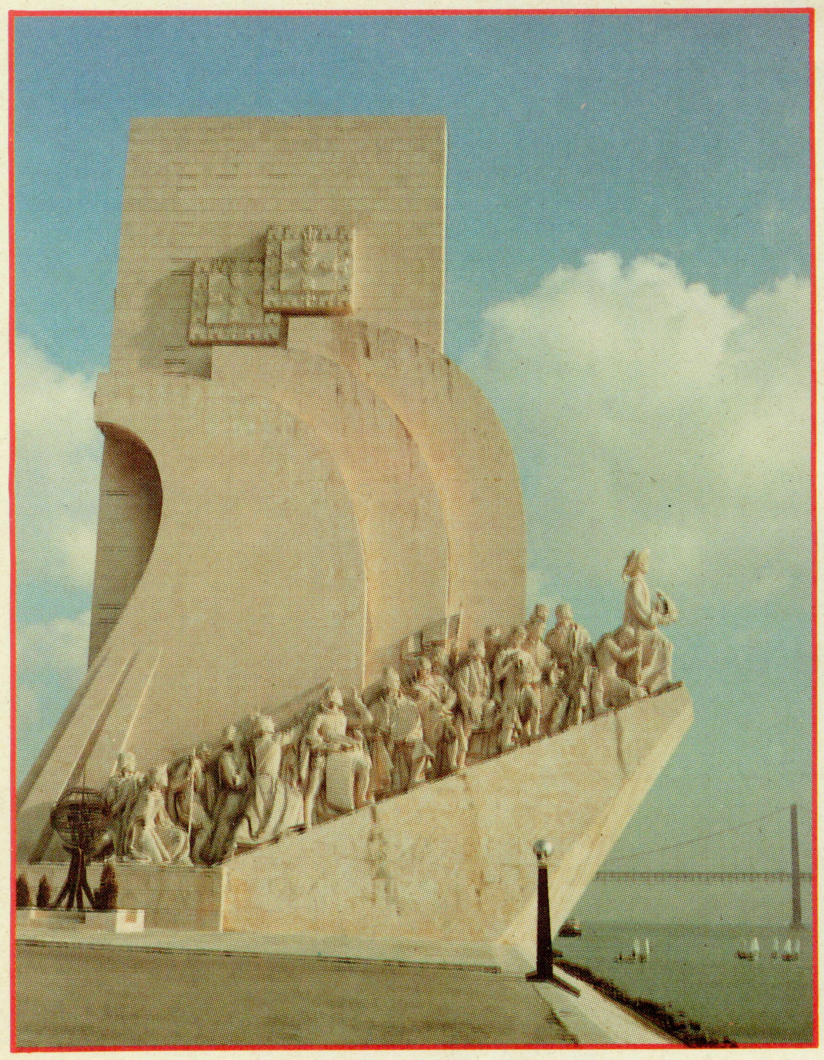

RODON, que «conquistó» las salas portuguesas hace siete años, volvió a ser el triunfador en la ciudad de los conquistadores

La histórica capital lusa, donde aún perdura el pasado con sus tradicionales tranvías, fue el marco del primer encuentro del empresariado peninsular

La mesa presidencial de la cena de hermandad fue compartida por José Luis García Cossío, Presidente de la CEJ, Pilar Jiménez, Directora financiera de RODON, y el agregado de la embajada de España en Portugal, Tomás Solís, entre otros

José Luis García Cossío, presidente de la patronal española del bingo, junto al Inspector General del Juego de Portugal, Antonio Silva Ferreira, y esposa

BINGOS

La vanguardia del Bingo aterrizó en Lisboa

RODON congregó al grueso empresarial de España y Portugal

Lisboa, histórica capital lusa, abrazada por el Tajo, vivió el pasado 13 de enero el encuentro estelar del empresariado del bingo a nivel peninsular. RODON SERVICIO TECNICO, promotor y gestor del acontecimiento, refrendó el ya reconocido prestigio de que gozaba en el país vecino por sus varios años equipando las empresas portuguesas.

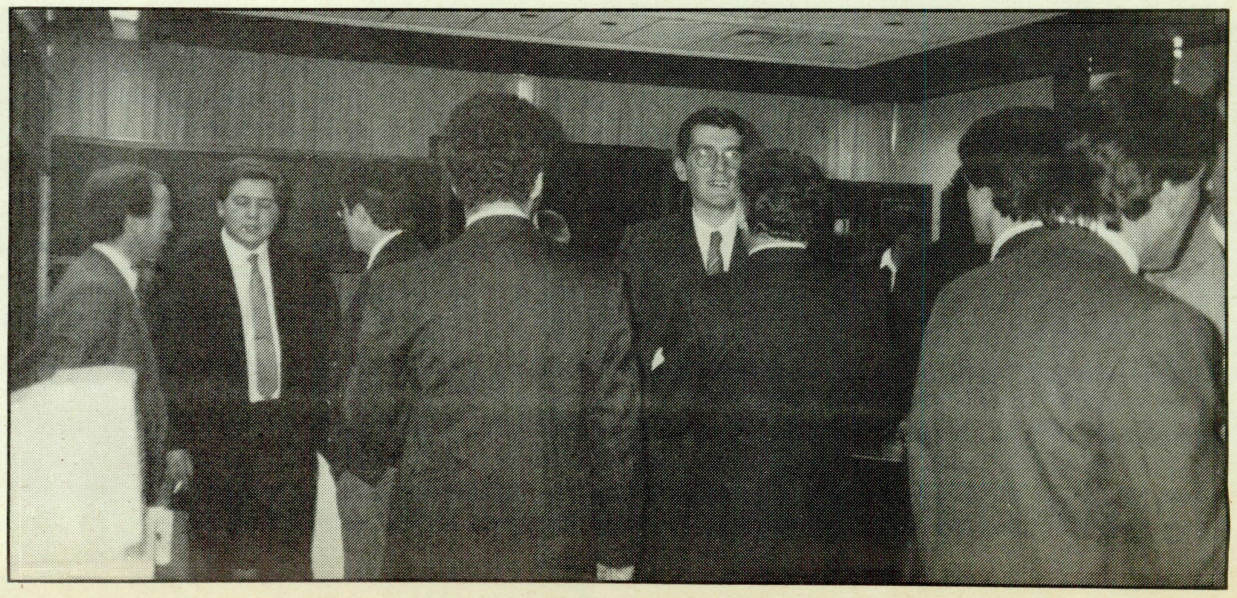

El empresariado peninsular del Bingo intercambió criterios en el encuentro auspiciado por RODON

Las últimas novedades de la firma barcelonesa, alabadas en la reciente FER barcelonesa despertaron gran expectación entre el empresariado portugués.

Sin duda, en la armónica conjunción de los elementos de orden estético, funcional y técnico radica uno de los mayores secretos de ese impacto. Una conjunción auspiciada por la colaboración de TIRSA, responsable de la alta tecnología incorporada a los equipos de RODON.

Intercambio

El hotel lisbonense «Penta» sirvió de escenario a la exposición e igualmente para la convocatoria de la Confederación Española de Empresarios de Bingo (CEJ), que aprovechó la coyuntura para ultimar sus inminentes actuaciones.

Los asistentes tuvieron la oportunidad no sólo de contemplar la notoria aportación de RODON al perfeccionamiento del equipamiento en el sector, sino también de intercambiar impresiones y comparar el funcionamiento, claramante dispar, de esta práctica de azar en España y Portugal.

El éxito de la convocatoria, primera que se realiza para aunar al empresariado peninsular, augura el afianzamiento de los vínculos sectoriales entre ambos países.

Entre las autoridades portuguesas asistentes figuraban el Inspector General del Juego, Antonio Silva Ferreira; el Presidente de la Asociación de Concesionarios de Bingo, Nuno Machado; el Vicepresidente de la Asociación Portuguesa de Fútbol, Joao Korrobi; el Director General de Casinos da Povoa, José Manuel Ja Carmeiro, y el Secretario General de Turismo, José Luis García.

Cena

Una cena de hermandad puso broche final a este acontecimiento de RODON en Portugal hasta bien entrada la madrugada.

La velada estuvo amenizada por una orquesta y contó con la espontánea y aplaudida actuación del finlandés Ingvar Bergman, quien osó convertirse en improvisado director de la formación, con animosa maestría.

José Luis García de Cossío, Presidente de la CEJ; Tomás Solís, agregado comercial de la embajada española en Portugal, y Antonio Silva Ferreiro, Inspector General de Juego portugués (el homólogo de Mendioroz para entendernos) elogiaron en unos breves parlamentos la labor de la empresa organizadora, RODON, reiterando la importancia del hermanamiento entre los países representados.

Tomás Solís deseó que «de cara a la Europa del 92, el Bingo hispano-luso sea un rotundo éxito, al igual que la expansión del bingo español por todo el mundo».

Por su parte, el máximo responsable del Juego portugués, Silva Ferreira, ensalzó la encomiable gesta de la firma catalana y agradeció «la oportunidad que nos brinda de confraternización y de comparecer más como un amigo que como Inspector de Juego».

MATECSA, S.A.
MAQUINAS RECREATIVAS

* *Ventas «A» y «B»*
* *Talleres y laboratorio*
* *Mantenimiento técnico*
* *Asesoría y gestión*

Rafael San Narciso, 14 (Vallecas)
Teléfonos (91) 203 69 15 - 778 68 93
28018-MADRID

Recreativos GR, S.A.
Fábrica de máquinas tipo «A»

6 modelos a elegir

— *Coche*
— *Moto*
— *Disparos*
— *Deportes*
— *Habilidad*
— *Mesa*

Cambiamos su máquina tipo «A» por uno de nuestros modelos. Contacte con nosotros si le interesa comercializar nuestros productos.

COMERCIAL
c/. Circe, 32
Tel. (91) 742 38 64
28022 MADRID

FABRICA
Avda. de Castilla, 3
Tel. (91) 676 61 92
Pol. Ind. El Jardín, Nave 45
TORREJON DE ARDOZ (Madrid)

BINGOS

La CEJ delimitó en Lisboa sus inmediatas actuaciones

La patronal española incidió en las implicaciones que acarrea la unidad europea

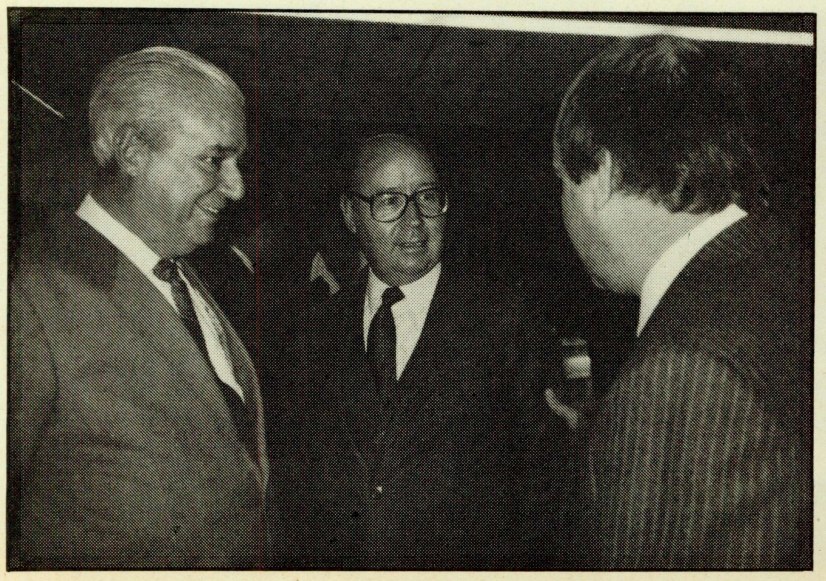

Los empresarios españoles intercambiaron impresiones con sus homólogos lusos

La cúpula patronal del Bingo aprovechó la coyuntura brindada por RODON para delimitar sus próximas actuaciones

El encuentro del empresariado peninsular en la capital portuguesa sirvió de marco para la celebración de un encuentro del Comité Ejecutivo de la Confederación Española de Empresarios de Bingo (CEJ).

El acto contó con la presencia de la casi totalidad de los presidentes de las diferentes asociaciones integradas a la CEJ. La modificiación de los estatutos y el pretendido nuevo Reglamento a elaborar por la CNJ coparon el interés.

En lo concerniente a los estatutos, a la espera de su aprobación por la Asamblea General, fue unánimamente respaladado el nuevo esquema de funcionamiento de la patronal.

De esta manera, la figura del Vicepresidente permanecerá como sustituto del Presidente en las diferentes encuentros de la confederación. En el supuesto de la dimisión del máximo responsable de la cúpula empresarial, se procedería a la convocatoria de elecciones.

También se limitan las funciones del Comité Ejecutivo, que se concretan de cara a encontrar una mayor operatividad en acuerdos y actuaciones que comportan la total unanimidad de la patronal.

Los nombramientos específicos del Vicepresidente, Secretario y Gerente restan aún sin determinar, aunque parece asegurada la gerencia de Ivan Giambanco.

El texto que deberá contemplar las reivindicaciones del empresariado será elaborado en un plazo de 40 días por la Comisión constituida por la madrileña ASEJU, la autonómica gallega, ABIGA, y la asociación balear, ASBA.

El Comité Ejecutivo deberá pronunciarse y, en última instancia, será la Asamblea General quien determine.

Europa

La reunión deliberó también acerca de las proyectadas consultas con las direcciones generales de la Comunidad Europea, de Aduanas y Competencias, para abordar temas de orden técnico y fiscal e intentar hacer una aproximación con vistas al mercado único europeo.

«El sector deberá adecuarse a las estructuras de la Comunidad Económica Europea. Por ello es preciso que conozcamos su situación», indicaron fuentes de la patronal.

La legalidad del coste del cartón y el régimen del monopolio de la fabricación de cartones figuran entre los aspectos que deben plantearse para la necesaria unificación.

Intercesión de ASEJU sobre las auditorías

Una gestión de la asociación madrileña (ASEJU), cuya presidencia ostenta Manuel de Bartolomé Albedro, ha logrado una viable solución al problema suscitado a raíz de la circular emitida por la CNJ que planteaba la obligatoriedad de auditar a las empresas para renovar sus permisos.

Fuentes de la CEJ aseguraron que la circular evidenciaba probable inviabilidad legal y jurídica.

Se ha acordado que el empresariado facilitará a la Comisión Nacional del Juego todos aquellos informes que precise para ahondar en la situación económica del subsector del bingo, soslayándose la imperativa necesidad de auditar a las empresas.

«La CNJ desea tener conocimientos exactos de la situación económica del sector y nosotros estamos siempre dispuestos a colaborar con ella. Hemos pasado de la polémica planteada por la alarmante circular, que implicaba unos costes que algunas empresas no podrían soportar, a un diálogo que entendemos va a ser mucho más fructífero», apuntó Bartolomé Albedro.

Comercial
NAVAU, S. A.

Albiol, n.º 9, entlo., 1.ª — Teléfono 333 31 12
08904 L'HOSPITALET DE LLOBREGAT (Barcelona)

— Venta de máquinas tipo A y B, primeras marcas
— Gran gama de material de segunda mano
— Placas de video-juego

SERVICIOS AMBITO DE CATALUNYA EN SU COMPRA DE MAQUINA NUEVA:

— Transporte y tramitación gratuita
— Amplio servicio post-venta

Llámenos y le informaremos sin ningún compromiso
Tel. (93) 333 31 12

Este es
el año de

RODON

RODON
SERVICIO TÉCNICO, S.A.
CONGOST, 18 bajos
08024 Barcelona
Tel. (93) 214 55 16
Fax. (93) 213 28 06

BINGOS

RODON confirmó su reconocido prestigio en Portugal

La totalidad de las salas lusitanas lucirán el sello de la firma barcelonesa

El prestigio de RODON SERVICIO TECNICO volvió a enraizar entre el empresario, esta vez allende nuestras fronteras, tras el éxito alcanzado por sus productos en la presentación realizada en Lisboa de sus últimos lanzamientos ante profesionales portugueses, españoles y otros procedentes de otros países europeos.

El obsoleto equipamiento actual de los establecimientos lusos precisaba de un completo remozamiento. Por tal motivo, RODON aprovechó para exhibir en Lisboa una amplia gama de productos que pretendía cubrir ese espacio.

La triunfal acogida dispensada a los innovadores equipos presentados en la capital portuguesa han garantizado plenamente la supremacía de la empresa catalana.

La futurista tecnología que ha hecho factible, en gran medida, el rotundo impacto de toda la actual oferta de *RODON* es producto de la colaboración entre la firma barcelonesa y la valenciana TIRS.A., altamente cualificada en elementos de orden técnico e informático.

Los amantes del juego de «cantar línea» pueden, además de disfrutar de las mieles del premio, admirar el elegante diseño de los equipos ofertados por la firma barcelonesa

Estética

El elegante diseño del lacado de mil rayas, en color blanco, cautivó a todos los presentes.

La novedosa máquina extractora de bolas, que también puede ofertarse en color salmón, verde y rosa, siempre con las rayas en negro, centralizó las máximas atenciones. La estrella de la exposición mostró su perfecto acabado.

También merecieron el beneplácito unánime la mesa compacta, dotada entre un sinfín de innovaciones, de un teclado electrónico-estanco con conexión para vídeo, sonido, informaciones, último número cantado y cuentabolas visualizado con teclado auxiliar adicional numérico, así como paneles informativos a diodos LEDS con nuevo sistema de placas matrices, muy luminosos y visibles desde cualquier ángulo.

La enorme expectación suscitada y el interés en los productos exhibidos culminan la minuciosa preparación llevada a término por un equipo integrado por especialistas electrónicos, informáticos y de diseño.

El éxito de la convocatoria augura estrategias similares para próximas fechas.

Aunque la máxima pretensión de la cita era potenciar la imagen de marca de la reconocida firma catalana, el entusiasmo despertado entre todos los asistentes asegura coronarse con un gran logro comercial.

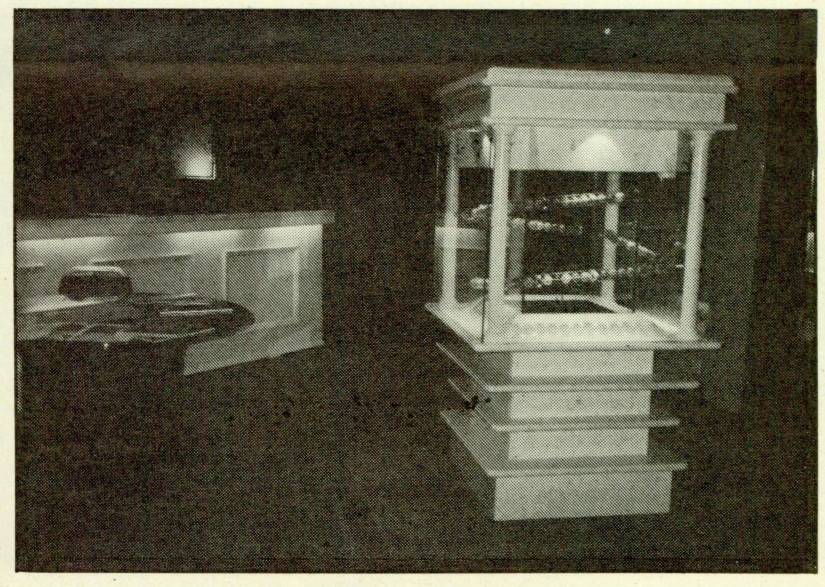

Una exquisita belleza adorna todo el equipamiento que RODON exhibió en la capital lusa

Suscríbase a

E.R. Informe quincenal sobre EL RECREATIVO

Por la suscripción anual le obsequiamos con la inserción gratuita de dos módulos en la sección de Anuncios Clasificados.

Don .....

domiciliado en .....

Provincia de .....

Calle ..... n.º .....

Teléfono ..... C.I.F. o D.N.I. n.º .....

Se suscribe a EL RECREATIVO

ESPAÑA
☐ 1 año (24 números + especiales) 4.200 pesetas
☐ 2 años (48 números + especiales) 8.000 pesetas
EUROPA
☐ 1 año (24 números + especiales) 60 $ USA
☐ 2 años (48 números + especiales) 110 $ USA
RESTO MUNDO
☐ 1 año (24 números + especiales) 75 $ USA
☐ 2 años (48 números + especiales) 140 $ USA

☐ Contrareembolso - ☐ Talón

Firma o sello

PEVSA, Plaza Duque de Medinaceli, n.º 5, 1.º — 08002 Barcelona

BINGOS

Galicia obtiene el cartón de 300 pesetas

La Xunta reconoce una de las mayores reivindicaciones del empresariado

La creación del cartón para el juego del bingo de 300 pesetas mediante Resolución de 29 de noviembre en el ámbito territorial de la Comunidad Autónoma de Galicia es uno de los hechos más destacados en las relaciones entre el sector y la Administración.

La mencionada disposición enuncia que mientras la Fábrica Nacional de Moneda y Timbre no proceda a la elaboración de cartones con valor facial de 300 pesetas, la Delegación de la Consejería de Economía y Hacienda de la Xunta habilitará en función de las demandas de éstos, cartones de valor facial de 200 pesetas.

La aprobación de la referida Resolución se justifica «considerando que el valor facial de los cartones utilizados para el juego del Bingo, según el artículo 27.11 del Decreto 273/1986 del Reglamento de juego del Bingo, no puede ser inferior a 200 pesetas.

Actualmente existen valores faciales de 200, 500 y 1000 pesetas. Dada que la inexistencia de un valor facial intermedio entre 200 y 500 pesetas podía producir una tendencia al incremento de apuestas precisamente de los valores faciales más altos, se aconsejaba disponer de cartones de valor facial de 300 pesetas, que permitieran una más razonable acomodación tanto de la cuantía de las apuestas como de su volumen global.

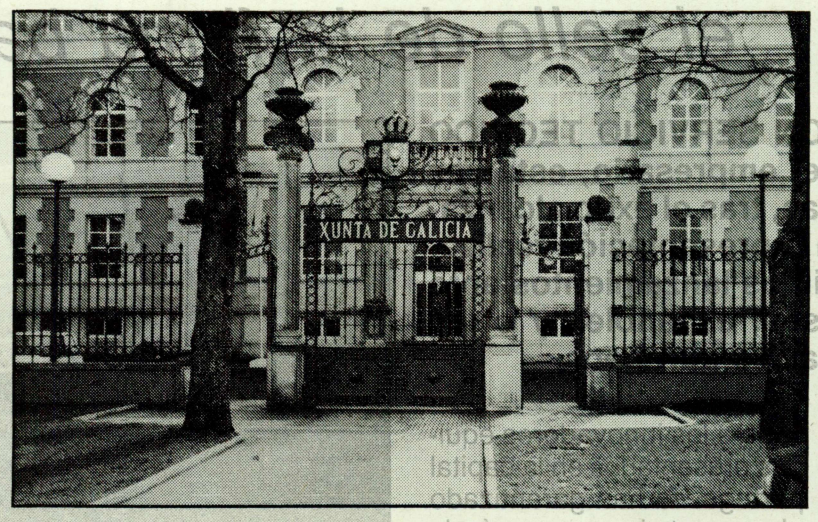

La Xunta asintió al nuevo valor del cartón, que entrará en vigor el 1 de febrero

La citada Resolución entraba en vigor el 1 de febrero de 1990.

Satisfacción

La aprobada solicitud ha sido acogida con gran entusiasmo por el empresariado gallego.

Fuentes de ABIGA, Asociación de Empresarios de Bingo de esta Comunidad, expresaron su enorme satisfacción por la Resolución dictada por la Xunta.

La obtención del cartón de 300 pesetas constituye una de las principales reivindicaciones que el empresariado nacional pretende sea contemplada en la próxima normativa del Bingo.

RECREATIVOS COVADONGA

Máquinas Recreativas y de Azar

MAQUINAS «B»
MAQUINAS «A»
PIN-BALL
TOCADISCOS
VIDEO JUEGOS
REPUESTOS
COMPONENTES
REPARACIONES
BILLARES
FUTBOLINES
PING PONG
INFANTILES
ETC...

Comunica a todos sus clientes y amigos,
que el día 17 de noviembre, fueron inauguradas
sus nuevas instalaciones sitas en la calle:
LUIS BRIÑAS N.º 29 esquina a PEREZ GALDOS en Bilbao

****

Próximamente les informaremos de la apertura
de nuestras delegaciones en ZARAGOZA y MADRID

CAFETERA LA PAVONI
EXPENDEDORA DE TABACO
WURLITZER
LAVAVAJILLAS
MICROONDAS
ACCESORIOS DE BARRA
HORNOS BRASA
TODO LO CONCERNIENTE AL RAMO DE HOSTELERIA

DELEGACION ANDALUCIA
Andrés Bernaldez, 8
Tel. (954) 58 05 27 - 58 05 83
Fax (954) 57 50 02
41005 - SEVILLA

DELEGACION ASTURIAS
Angel Nuñiz Toca, 8
Tel. (985) 24 33 57 - 24 34 91
Fax (985) 27 14 62
33006 - OVIEDO

CENTRAL VIZCAYA
Luis Briñas, 29
Tel. (94) 441 40 08
Fax (94) 442 57 21
48013 - BILBAO

EMPRESA DE GRUPO EN GALICIA
MAQUINAS DEL NORTE, S.A. (MAQUINSA)
Travesía de Vigo, 267
Tel. (986) 37 07 11 - 37 08 00
Fax (986) 27 46 21
36207 - VIGO (Pontevedra)

DELEGACIONES PROXIMA APERTURA:
ZARAGOZA
MADRID

Las maquinas de...?

Bolsa de trabajo

Empresa operadora precisa 2 mecánicos con conocimientos técnicos de máquinas tipo «A» y «B». Los interesados dirigirse al Apartado 251 de Barcelona.

Empresa de recreativos necesita ... con conocimientos ... máquinas tipo «A» y «B» para mantenimiento ... Imprescindible ... experiencia en ... dos mandar curriculum vitae a apartado de correos 107 de San Sebastián de los Reyes (Madrid).

Venta de máquinas tipo «B»

Vendemos «pin-balls» multijuegos. Precios 50.000 ptas. Video 20.000 video mini tiper 2... video comando. Tel. ...

Vendemos lotes de máquinas ... seminuevos ... (971) 42.61.67.

Vendo máquinas recreativas ... unidad. Tel. (971) 72.66.

Se vende lote máquinas tipo «B» para ... instalar a particular o con pequeña ... por partidas mínimas de diez unidades a 75.000 ptas. unidad. Tel. (91) 269 98 00/12.

Vendo «pin-balls» seminuevos a 20.000 ptas. unidad. Tel. (956) 63.06.

Vendemos lote de máquinas tipo «A» seminuevos precios ... Tel. (956) ...

Vendo «pin-balls» Brave Tegan Magnifico estado. Video Pole Position. Tel. (91) 445.27.22.

Se vende 70 máquinas tipo «B» y 20 tipo «A». Guías - 2 vehículos con emisora taller - almacén - Valencia. Tel. (93) 365.61.13.

Vendo 13 máquinas tipo «B» con permiso, Baby Princess, Baby de Lujo, llamar a Compañía Manchega de Recreativos. Tel. (967) 23.35.10.

Ofertas

Precios inmejorables en máquinas de video P.C.B. y componentes. Tel. (93) 691.76.33.

Novedad mundial en ordenadores de bolsillo. Especiales con memoria para la educación y venta. Interesados dirigirse a Comercial CIDOS, S.A. c/. P.z. Sanchez de Muniain 43. Santurce. Reservas ...

Ocasión vendo dobles juegadores seminueva «Alí» Zaragoza. Información tel. (974) 39.00.78.

Varios

Videos Alien Hunter, Galactica, ... al plato, «pin-balls» a precios ... condiciones interesantes. Tel. (968) 24.52.22.

Servicio técnico para ... recreativos, ajuste en ... provincia. Intercambio de placas usadas. Tel. (96) 583 ...

Empresa de recreativos interesada con similares o particulares placas de videojuegos. Interesados escribir al apartado 101 de San Sebastián de los Reyes (Madrid).

Vendo billares Superleague usados 1,82 x 1,05 m estado inmejorable ... (985) 74.08...

Se vende placas: Operación ... con maquinas tipo «A» desde ... Contactar con persona interesada ... Tambien intercambio ... (98) 28.83.22 ... 46.00.28 (noches). También compro o vendo usadas.

Vendo permisos de cambio cuenta vueltas digital, ... seminuevo. Tel. (93) 65...16.36

Se repara todo tipo de máquinas recreativas y de azar por conservación o aviso. En la zona de Madrid o periferia. Tel. (91) 881.58.05.

Asesoría empresarial para empresas operadoras especialista en control de gestión, selección de personal, asesoramiento fiscal, análisis financiero. Precios muy ajustados. Tel. (93) 692.81.28. ASOREM, SA.

Empresa operadora con 6 ... tipo «A» instaladas se ... con empresa similar ... de juego de potencial. Tel. (93) (93)42.79

Con nuestro servicio técnico MEJORARA SU RENTABILIDAD. Llamenos. Fernando. Tel. (91) 777.45.15.

Reparamos todo ... de video nacionales y de importación. Venta de placas nuevas y de ocasión. Fuentes de alimentación y monitores. Para más información llámenos al tel. (93) 415.19.70 SERVITEL.

Empresa de recreativos interesada con similares o particulares placas de videojuegos. Interesados escribir al apartado 101 de San Sebastián de los Reyes (Madrid).

Programa máquinas recreativas para ordenadores I.B.M. y compatibles. Gestión recaudaciones, diferencias, contadores, facturas, I.V.A., boletines, tasas, ampliación documentación. Tel. (93) 333.31.12. Sr. Folguera.

Compro explotaciones de tipo «B» con guías (964) ... 00.52.

Compro explotaciones de tipo a colocadas. Provincia de Barcelona. Tel. (93) 692.45.32. (Contestador).

Compro explotación de 20 a 100 máquinas tipo «B» zona Barcelona y Baix Llobregat. Tel. (93) 675.05.81.

Empresa operadora compra explotaciones. Zar. Valencia o provincia. Tel. (96) 378.37.64.

Necesitamos comprar 100 grúas para Exportación de Ocasión o nuevas. Tel. (972) 77.02.54.

Compramos explotación en funcionamiento de máquinas tipo «A» o mixtas A/B en Barcelona provincia. Interesados llamar al Tel. (93) 725.05.09. Sr. Jose.

Compro de 15 a 30 videos y 10 ... a 15 «pin-balls» usados. Llamar ... (93) 784.82.02. Preguntar ...

Compro permisos situados en Cataluña de máquinas tipo «B». Tel. (977) 22.20... Apartado 46...

Compra explotaciones máquinas tipo «B» ... Barcelona. Tel. (93) ... 72.81.85

Compramos explotación ... máquinas tipo «B» ... (93) 66...

Compramos ... con guías ... vos. Teléfono ...

Compro explotaciones ... de máquinas ... Hostelería ... nacional. Tel. ... Madrid. Tel. (9...

Compro permisos máquinas tipo «B» de CATALUÑA. Tel. (93) 375.26.01

Compra explotaciones de 20 máquinas tipo «A» colocadas. Tel. (93) 325 ...

Compramos 6 máquinas tipo «B» con guía. Preguntar por Antonio. Tel. (967) 50.04.64.

Venta de accesorios

Vendemos placas nuevas y de ocasión recambios en general, para maquinas recreativas, billar y futbolín. Informese en el telefono (93) 340 22.32

Salones

Empresa operadora precisa ... máquinas para ... Tel. (93) 687 16 39

Compramos explotación de 15 a 50 máquinas, tipo «B». Teléfono: (93) 371.26.99

Necesito guías máquinas tipo «B» pago buen precio y al contado. Teléfono (988) 245 44 54

Compro permisos máquinas tipo «B» de CATALUÑA. Tel. (93) 375.26.01

Compra explotaciones de 20 máquinas tipo «A» colocadas. Tel. (93) 325 ...

Compramos 6 máquinas tipo «B» con guía. Preguntar por Antonio. Tel. (967) 50.04.64.

Compro permisos situados en Cataluña de máquinas tipo «B». Tel. (977) 22.20... Apartado 46...

Compra explotaciones máquinas tipo «B» ... Barcelona. Tel. (93) ... 72.81.85

Compramos explotación ... máquinas tipo «B» ... (93) 66...

Compramos ... con guías ... vos. Teléfono ...

Compro explotaciones ... de máquinas ... Hostelería ... nacional. Tel. ... Madrid. Tel. (9...

Compro explotaciones de tipo «B» con guías (964) ... 00.52.

Compro explotaciones de tipo a colocadas. Provincia de Barcelona. Tel. (93) 692.45.32. (Contestador).

Compro explotación de 20 a 100 máquinas tipo «B» zona Barcelona y Baix Llobregat. Tel. (93) 675.05.81.

Empresa operadora compra explotaciones. Zar. Valencia o provincia. Tel. (96) 378.37.64.

Necesitamos comprar 100 grúas para Exportación de Ocasión o nuevas. Tel. (972) 77.02.54.

Compramos explotación en funcionamiento de máquinas tipo «A» o mixtas A/B en Barcelona provincia. Interesados llamar al Tel. (93) 725.05.09. Sr. Jose.

Compro de 15 a 30 videos y 10 ... a 15 «pin-balls» usados. Llamar ... (93) 784.82.02. Preguntar ...

Compro permisos situados en Cataluña de máquinas tipo «B». Tel. (977) 22.20... Apartado 46...

Compra explotaciones máquinas tipo «B» ... Barcelona. Tel. (93) ... 72.81.85

Compramos explotación ... máquinas tipo «B» ... (93) 66...

Compramos ... con guías ... vos. Teléfono ...

Compro explotaciones ... de máquinas ... Hostelería ... nacional. Tel. ... Madrid. Tel. (9...

Empresa operadora precisa 2 mecánicos con conocimientos técnicos de máquinas tipo «A» y «B». Los interesados dirigirse al Apartado 251 de Barcelona.

Empresa de recreativos necesita ... con conocimientos ... máquinas tipo «A» y «B» para mantenimiento ... Imprescindible ... experiencia en ... dos mandar curriculum vitae a apartado de correos 107 de San Sebastián de los Reyes (Madrid).

Venta de máquinas tipo «B»

Vendemos «pin-balls» multijuegos. Precios 50.000 ptas. Video 20.000 video mini tiper 2... video comando. Tel. ...

Vendemos lotes de máquinas ... seminuevos ... (971) 42.61.67.

Vendo máquinas recreativas ... unidad. Tel. (971) 72.66.

Se vende lote máquinas tipo «B» para ... instalar a particular o con pequeña ... por partidas mínimas de diez unidades a 75.000 ptas. unidad. Tel. (91) 269 98 00/12.

Vendo «pin-balls» seminuevos a 20.000 ptas. unidad. Tel. (956) 63.06.

Vendemos lote de máquinas tipo «A» seminuevos precios ... Tel. (956) ...

Vendo «pin-balls» Brave Tegan Magnifico estado. Video Pole Position. Tel. (91) 445.27.22.

Se vende 70 máquinas tipo «B» y 20 tipo «A». Guías - 2 vehículos con emisora taller - almacén - Valencia. Tel. (93) 365.61.13.

Vendo 13 máquinas tipo «B» con permiso, Baby Princess, Baby de Lujo, llamar a Compañía Manchega de Recreativos. Tel. (967) 23.35.10.

Ofertas

Precios inmejorables en máquinas de video P.C.B. y componentes. Tel. (93) 691.76.33.

Novedad mundial en ordenadores de bolsillo. Especiales con memoria para la educación y venta. Interesados dirigirse a Comercial CIDOS, S.A. c/. P.z. Sanchez de Muniain 43. Santurce. Reservas ...

Ocasión vendo dobles juegadores seminueva «Alí» Zaragoza. Información tel. (974) 39.00.78.

Varios

Videos Alien Hunter, Galactica, ... al plato, «pin-balls» a precios ... condiciones interesantes. Tel. (968) 24.52.22.

Servicio técnico para ... recreativos, ajuste en ... provincia. Intercambio de placas usadas. Tel. (96) 583 ...

Empresa de recreativos interesada con similares o particulares placas de videojuegos. Interesados escribir al apartado 101 de San Sebastián de los Reyes (Madrid).

Vendo billares Superleague usados 1,82 x 1,05 m estado inmejorable ... (985) 74.08...

Se vende placas: Operación ... con maquinas tipo «A» desde ... Contactar con persona interesada ... Tambien intercambio ... (98) 28.83.22 ... 46.00.28 (noches). También compro o vendo usadas.

Vendo permisos de cambio cuenta vueltas digital, ... seminuevo. Tel. (93) 65...16.36

Se repara todo tipo de máquinas recreativas y de azar por conservación o aviso. En la zona de Madrid o periferia. Tel. (91) 881.58.05.

Asesoría empresarial para empresas operadoras especialista en control de gestión, selección de personal, asesoramiento fiscal, análisis financiero. Precios muy ajustados. Tel. (93) 692.81.28. ASOREM, SA.

Empresa operadora con 6 ... tipo «A» instaladas se ... con empresa similar ... de juego de potencial. Tel. (93) (93)42.79

Con nuestro servicio técnico MEJORARA SU RENTABILIDAD. Llamenos. Fernando. Tel. (91) 777.45.15.

Reparamos todo ... de video nacionales y de importación. Venta de placas nuevas y de ocasión. Fuentes de alimentación y monitores. Para más información llámenos al tel. (93) 415.19.70 SERVITEL.

Programa máquinas recreativas para ordenadores I.B.M. y compatibles. Gestión recaudaciones, diferencias, contadores, facturas, I.V.A., boletines, tasas, ampliación documentación. Tel. (93) 333.31.12. Sr. Folguera.

Compro explotaciones de tipo «B» con guías (964) ... 00.52.

Compro explotaciones de tipo a colocadas. Provincia de Barcelona. Tel. (93) 692.45.32. (Contestador).

Compro explotación de 20 a 100 máquinas tipo «B» zona Barcelona y Baix Llobregat. Tel. (93) 675.05.81.

Empresa operadora compra explotaciones. Zar. Valencia o provincia. Tel. (96) 378.37.64.

Necesitamos comprar 100 grúas para Exportación de Ocasión o nuevas. Tel. (972) 77.02.54.

Compramos explotación en funcionamiento de máquinas tipo «A» o mixtas A/B en Barcelona provincia. Interesados llamar al Tel. (93) 725.05.09. Sr. Jose.

Compro de 15 a 30 videos y 10 ... a 15 «pin-balls» usados. Llamar ... (93) 784.82.02. Preguntar ...

Compro permisos situados en Cataluña de máquinas tipo «B». Tel. (977) 22.20... Apartado 46...

Compra explotaciones máquinas tipo «B» ... Barcelona. Tel. (93) ... 72.81.85

Compramos explotación ... máquinas tipo «B» ... (93) 66...

Compramos ... con guías ... vos. Teléfono ...

Compro explotaciones ... de máquinas ... Hostelería ... nacional. Tel. ... Madrid. Tel. (9...

Compro permisos máquinas tipo «B» de CATALUÑA. Tel. (93) 375.26.01

Compra explotaciones de 20 máquinas tipo «A» colocadas. Tel. (93) 325 ...

Compramos 6 máquinas tipo «B» con guía. Preguntar por Antonio. Tel. (967) 50.04.64.

Venta de accesorios

Vendemos placas nuevas y de ocasión recambios en general, para maquinas recreativas, billar y futbolín. Informese en el telefono (93) 340 22.32

Salones

Empresa operadora precisa ... máquinas para ... Tel. (93) 687 16 39

Compramos explotación de 15 a 50 máquinas, tipo «B». Teléfono: (93) 371.26.99

Necesito guías máquinas tipo «B» pago buen precio y al contado. Teléfono (988) 245 44 54

Compro permisos máquinas tipo «B» de CATALUÑA. Tel. (93) 375.26.01

Compra explotaciones de 20 máquinas tipo «A» colocadas. Tel. (93) 325 ...

Compramos 6 máquinas tipo «B» con guía. Preguntar por Antonio. Tel. (967) 50.04.64.

Venta de accesorios

Vendemos placas nuevas y de ocasión recambios en general, para maquinas recreativas, billar y futbolín. Informese en el telefono (93) 340 22.32

Salones

Empresa operadora precisa ... máquinas para ... Tel. (93) 687 16 39

Compramos explotación de 15 a 50 máquinas, tipo «B». Teléfono: (93) 371.26.99

Necesito guías máquinas tipo «B» pago buen precio y al contado. Teléfono (988) 245 44 54

Compro permisos máquinas tipo «B» de CATALUÑA. Tel. (93) 375.26.01

Compra explotaciones de 20 máquinas tipo «A» colocadas. Tel. (93) 325 ...

Compramos 6 máquinas tipo «B» con guía. Preguntar por Antonio. Tel. (967) 50.04.64.

Compro permisos situados en Cataluña de máquinas tipo «B». Tel. (977) 22.20... Apartado 46...

Compra explotaciones máquinas tipo «B» ... Barcelona. Tel. (93) ... 72.81.85

Compramos explotación ... máquinas tipo «B» ... (93) 66...

Compramos ... con guías ... vos. Teléfono ...

Compro explotaciones ... de máquinas ... Hostelería ... nacional. Tel. ... Madrid. Tel. (9...

Compro explotaciones de tipo «B» con guías (964) ... 00.52.

Compro explotaciones de tipo a colocadas. Provincia de Barcelona. Tel. (93) 692.45.32. (Contestador).

Compro explotación de 20 a 100 máquinas tipo «B» zona Barcelona y Baix Llobregat. Tel. (93) 675.05.81.

Empresa operadora compra explotaciones. Zar. Valencia o provincia. Tel. (96) 378.37.64.

Necesitamos comprar 100 grúas para Exportación de Ocasión o nuevas. Tel. (972) 77.02.54.

Compramos explotación en funcionamiento de máquinas tipo «A» o mixtas A/B en Barcelona provincia. Interesados llamar al Tel. (93) 725.05.09. Sr. Jose.

Compro de 15 a 30 videos y 10 ... a 15 «pin-balls» usados. Llamar ... (93) 784.82.02. Preguntar ...

Compro permisos situados en Cataluña de máquinas tipo «B». Tel. (977) 22.20... Apartado 46...

Compra explotaciones máquinas tipo «B» ... Barcelona. Tel. (93) ... 72.81.85

Compramos explotación ... máquinas tipo «B» ... (93) 66...

Compramos ... con guías ... vos. Teléfono ...

Compro explotaciones ... de máquinas ... Hostelería ... nacional. Tel. ... Madrid. Tel. (9...

ANUNCIOS CLASIFICADOS

Bolsa de trabajo

Empresa operadora precisa 2 mecánicos con conocimientos técnicos de máquinas tipo «A» y «B». Los interesados dirigirse al Apartado 25113 de Barcelona.

Empresa de recreativos necesita mecánicos con conocimientos técnicos de máquinas tipo «A» y «B» pra mantenimiento salones de juego en Madrid. Imprescindible probada experiencia en el sector. Interesados mandar curriculum vitae al apartado de correos 101 de San Sebastián de los Reyes (Madrid).

Venta de máquinas tipo «A»

Vendemos «pin-ball» muy buen estado. Precios 50.000 a 200.000 video mini fliper 2 placas video comando. Tel. (91) 405.23.01.

Vendemos lotes de máquinas tipo «A» seminuevas. Precio muy interesante. Tel. (91) 254.67.29.

Oportunidad vendo 2 «pin-balls» a estrenar precio inmejorable. Interesados llamar de 16 a 20 horas. Sr. Sánchez Carrión. Tel. (93) 318.58.15.

Dispongo de «pin-balls» a estrenar precios sin competencia. Tel. (93) 318.54.10.

Vendo video Operation Bear y video de 2.ª mano y pin-ball. Llamar al tel. (975) 21.33.48 (contestador) - 21.20.41.

Vendo billar americano Superlague n.º 7 perfecto estado. 100.000 ptas. Ver en Doctor Julià, 25-27 Collblanch. Hospitalet de Llobregat. Barcelona.

Operador vende máquinas «pin-ball» usadas a buen precio Unidesa-Sonic, etc. Tel. (91) 719.06.06.

Vendemos mini-futbolín accionado con monedas medidas 0, 22x0,37 CMT, para colocar encima mostrador o con peana por partidas mínimas de diez unidades a 5.000 ptas. unidad. Tel. (91) 266.98.00/12.

Vendo «pin-balls» seminuevos a 20.000 ptas. unidad. Tel. (956) 63.06.63

Vendemos lote de máquinas tipo «A» seminuevas precios muy interesantes. Tel. (955) 32.18.81. Rafael

Vendo chapolines electrónicos en perfecto estado a 45.000 ptas. unidad. Tel. (956) 63.06.63

Vendo «pin-balls» Brave Tean magnífico estado. Video Pole Position. Tel. (91) 445.27.22

Venta de máquinas tipo «B»

Vendo máquinas tipo «B» para salón, sin haber sido instaladas. Interesados llamar a partir 22 h. al tel. (926) 42.61.67.

Vendo once máquinas recreativas tipo «B» para salón. Oportunidad. Tel. (976) 23.72.66. Zaragoza.

Se vende EO en Valencia - legalizada - todo tipo servicios - sobre 100 aparatos «A» y «B». Tel. (96) 365.61.13.

Vendo máquinas tipo «B» con guía. Tel. (91) 476.24.58 - 475.59.19.

Compra y venta de máquinas tipo «B» con guía no importa estado, pago al contado. Tel. (983) 35.82.29.

Se vende 70 máquinas tipo «B» y 20 tipo «A». Guías - 2 vehículos con emisoras taller - almacén - Valencia. Tel. (93) 365.61.13.

Vendo 13 máquinas tipo «B» con permiso, Baby Princess y Baby de Lujo, llamar a Compañía Manchega de Recreativos. Tel. (967) 23.35.10.

Ofertas

Precios inmejorables en máquinas de video P.C.B. y componentes. Tel. (93) 691.16.33.

Novedad mundial en ordenadores de bolsillo. Se precisa comercio para la distribución y venta. Interesados dirigirse a Comercial CIDS, S.A. c/. Pz. Señorío de Vizcaya, 43. Santurce. 48980 Vizcaya.

Ocasión vendo bolera dos jugadores seminueva «Alf» Zaragoza. Información tel. (974) 39.00.78.

Varios

Servicio técnico para salones recreativos, etc... en Alicante y provincia. Intercambio de placas usadas. Tel. (96) 583.36.77

Vendo billares Superleague usados 1,82 × 1,06 m. Estado inmejorable 65.000 ptas. Tel. (985) 74.08.16.

Tapizamos billares Granada y Málaga incluyendo tapiz. Tel. (958) 28.68.26.

Escalextric cuatro pistas tipo Slot cuenta vueltas, digital, sonido de motores, seminuevo. 35.000 ptas. Tel. (972) 75.78.82

Programa máquinas recreativas para ordenadores I.B.M. y compatibles. Gestión recaudaciones, diferencias, contadores, facturas, I.V.A., boletines, tasas, amplia documentación. Tel. (93) 333.31.12. Sr. Folguera.

Se reparan todo tipo de máquinas recreativas y de azar por conservación o aviso. En la zona de Madrid o periferia. Tel. (91) 881.58.05.

Asesoría empresarial para empresas operadoras especialista en control de gestión, selección de personal, asesoramiento fiscal, análisis financiero. Precios muy interesantes. Tel. (93) 692.31.28. ASOREMSA.

Empresa operadora con 46 máquinas tipo «A» instaladas se asociaría con empresa similar al objeto de aumento de potencial. Tel. (93) 323.42.79.

Con nuestro servicio técnico MEJORARA SU RENTABILIDAD. Llámenos. Fernando. Tel. (91) 711.43.10

Reparamos todo tipo de placas de video nacionales y de importación. Venta de placas nuevas y de ocasión. Fuentes de alimentación y monitores. Para más información llámenos al tel. (93) 415.19.70 SERVITEL

Videos After Burner, Galactica, tiro al plato, «pin-balls» a precios y condiciones interesantes. Tel. (968) 24.52.22.

Empresa de recreativos intercambia con similares o particulares placas de videojuegos. Interesados escribir al apartado 101 de San Sebastián de los Reyes (Madrid).

Intercambio de placas: Operador máquinas tipo «A» deseo contactar con personas interesadas para hacer intercambio de placas. Tels. (974) 48.04.84 - 48.00.28 (noches). También compro o vendo usadas.

Vendo permisos de ámbito catalán. Tel. (93) 637.16.36

Compras

Compro empresas operadoras tipo «B» y compra y venta de permisos. Preguntar por Sr. Saez. Tel. (93) 419.19.44

Compraría cuatro máquinas tipo «B» con guías (964) 41.00.52.

Compro explotaciones de tipo a colocadas. Provincia de Barcelona. Tel. (93) 692.45.32. (Contestador).

Compro explotación de 20 a 100 máquinas tipo «B», zona Barcelona y Bajo Llobregat. Tel. (93) 375.35.51.

Empresa operadora: compra explotaciones en Valencia o provincia. Telf. (96) 378.37.64.

Necesitamos comprar 100 grúas para Exportación de Ocasión o nuevas. Tel. (972) 77.02.54.

Compraría explotación en funcionamiento de máquinas tipo «A» o mixtas A/B en Barcelona - extraradio. Interesados llamar al Tel. (93) 725.05.99. Sr. José.

Compro de 15 a 50 videos y 10 a 15 «pin-balls» usados. Llamar al Tel. (924) 84.32.04. Preguntar Sr. Solomando.

Empresa operadora compraría explotaciones en funcionamiento de máquinas tipo «A» y «B». Tel. (96) 372.40.90 (contestador).

Compro permisos situados en Cataluña de máquinas tipo «B». Tel. (977) 32.30.60. Apartado 464 Reus.

Compraría explotación máquinas tipo «B» provincias Barcelona o Tarragona. Tel. (93) 783.81.66.

Explotación hasta 100 máquinas tipo «B» en activo compraría en Barcelona o Tarragona. Tel. (93) 783.81.66.

Compro explotación en Madrid de máquinas tipo «B» con guías Hostelería ámbito nacional. Tel. (91) 597.15.75.

Empresa operadora hasta 300 máquinas compraría. Tel. (93) 637.16.36

Compraría explotación de 15 a 50 máquinas, tipo «B». Teléfono: (93) 371.26.90.

Necesito guías máquinas tipo «B», pago buen precio y al contado. Teléfono (968) 245.54.54.

Compro permisos máquinas tipo «B» de CATALUÑA. Tel. (93) 375.26.01.

Compraría explotaciones de 20 máquinas tipo «A», colocadas. Tel. (93) 325.11.56.

Compraría 6 máquinas tipo «B» con guía. Preguntar por Antonio. Tel. (967) 50.04.64.

Venta de accesorios

Vendemos placas nuevas y de ocasión recambios en general, para máquinas recreativas, billar y futbolín. Infórmese en el teléfono (93) 340.22.32

Salones

Compraría salón en Barcelona mixto. Tel. (93) 637.16.36

Salón recreativo tipo «A» y «B» totalmente montado y a pleno rendimiento. Se traspasa. Interesados llamar Sr. Carrallo. Tel. (91) 227.14.24 de 12 a 13 horas.

Vendo salón recreativo en Madrid zona Atocha. Además, oficinas y 400 metros sótano. Ideal para empresas operadoras. Tel. (91) 230.47.65

Compraría salón de máquinas sólo tipo A. Llamar al teléfono (93) 661.39.62.

Compraría máquinas tipo B con guías y salones recreativos. Teléfono (985) 24.33.57.

Compro salón recreativo en Madrid. Tel. (91) 597.15.74.

ANUNCIESE POR CORREO

NOMBRE .....

DIRECCION .....

LOCALIDAD .....TEL .....

D.N.I.....

INSTRUCCIONES

- Los espacios de cada línea son para poner una letra, un número o un signo o bien para dejarlos en blanco para separar palabras.
- El precio del anuncio se ha de multiplicar por el número de quincenas que quieran publicarlo.
- Los anuncios deben ser recibidos, en nuestro diario, 3 días antes de su publicación.
- Sin datos del remitente no se publicará ningún anuncio.

TEXTO DEL ANUNCIO

TARIFAS

Módulo mínimo 89 teclados: 750 ptas.

Precio por letra espacio (teclados): 10 ptas.

Adjuntar al boletín un talón por el importe total a nombre de PEVSA, y enviarlo a «El Recreativo», Plaza Duque de Medinaceli, 5. 08002-Barcelona

Para mayor información llamar a los números telefónicos: (93) 318 02 36/86 / 318 16 82

EL RECREATIVO

Notable presencia del recreativo en el Salón de la Infancia

A la XXVII edición del Salón de la Infancia y de la Juventud celebrado en Barcelona coincidiendo con las festividades navideñas no faltaron los nombres de varias empresas vinculadas con el sector del recreativo. Todas ellas cedían algunos de sus productos más significativos cara a garantizar el ocio de todos los niños mediante una amplia oferta de juegos y actividades lúdicas.

EUROGAMES, cuyo representante exclusivo para España es la firma valenciana CUATRE CARS, exhibía una amplia variedad de sus modelos de «Mini-Basket» y «Basket», así como de coches infantiles para gozo de los más peques y de los más talluditos.

Las mesas de billar proliferaron, ¡cómo no! con las modalidades de juego americano, francés y «Superleague». MONFORTE-DOMINGO y HGM eran los exponentes más llamativos.

Como complementos también se constataba la presencia de aparatos que ya el pasado verano obtuvieron un amplio refrendo en poblaciones turísticas. Son los casos del «Oráculo» de UPD y la «Esfinge», que en la reciente feria del recreativo también en la Ciudad Condal, exhibió LAEL.

El «Oráculo» de LAEL ocupó el «stand» de la «Liga para la protección de Animales y plantas». Quizás este modelo permita auguirar el futuro de nuestro ecosistema

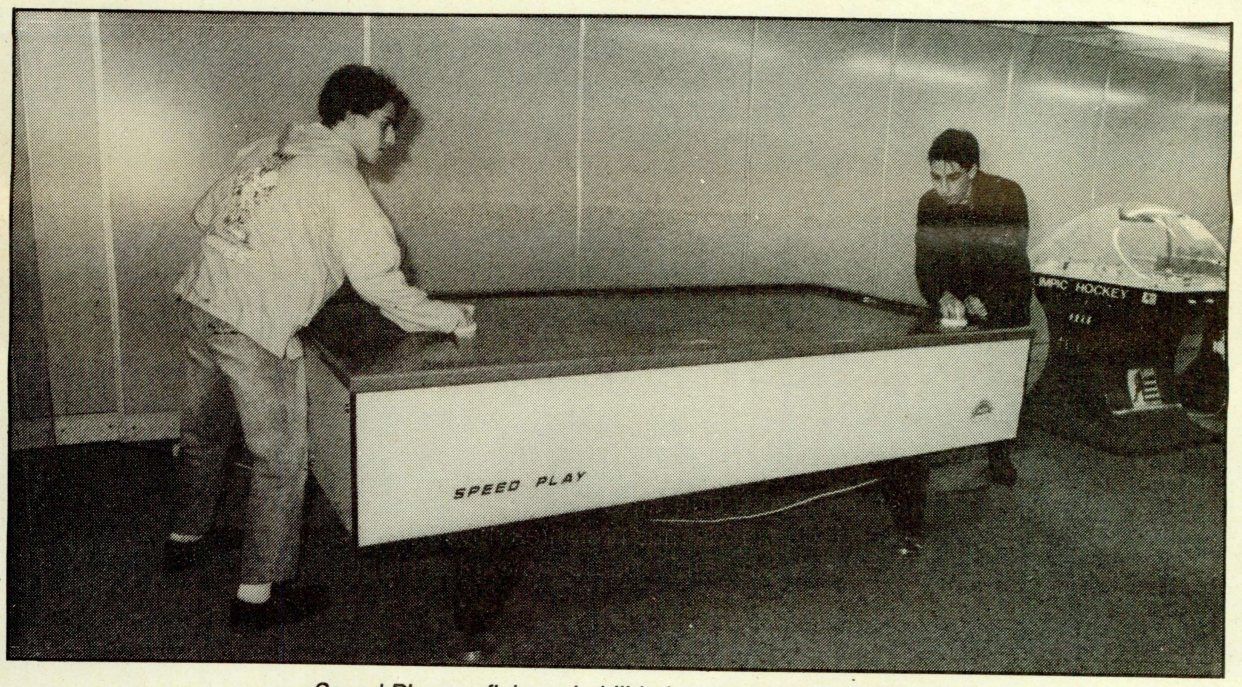

«Speed-Play», reflejos y habilidad para todas las edades

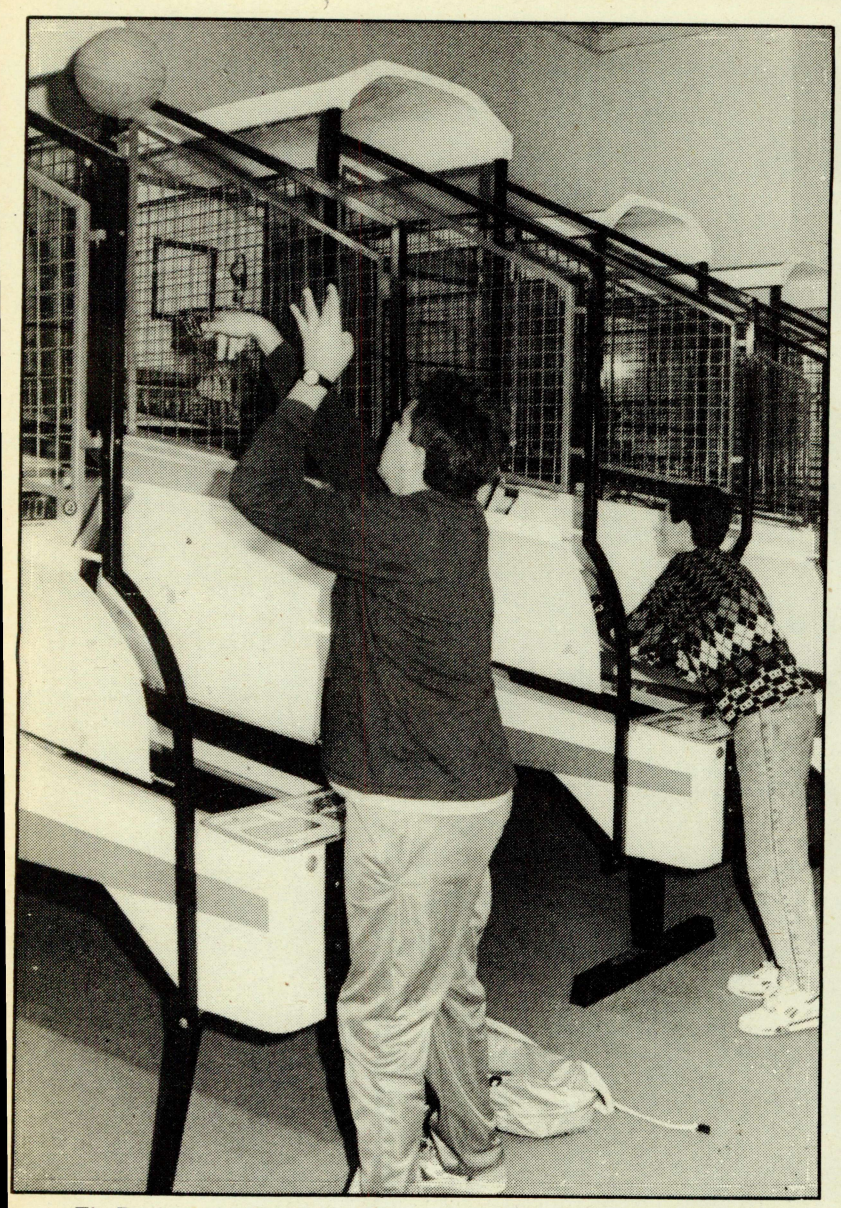

El «Basket» de EUROGAMES tampoco faltó a esta tradicional convocatoria navideña. El representante en España es CUATRE CARS

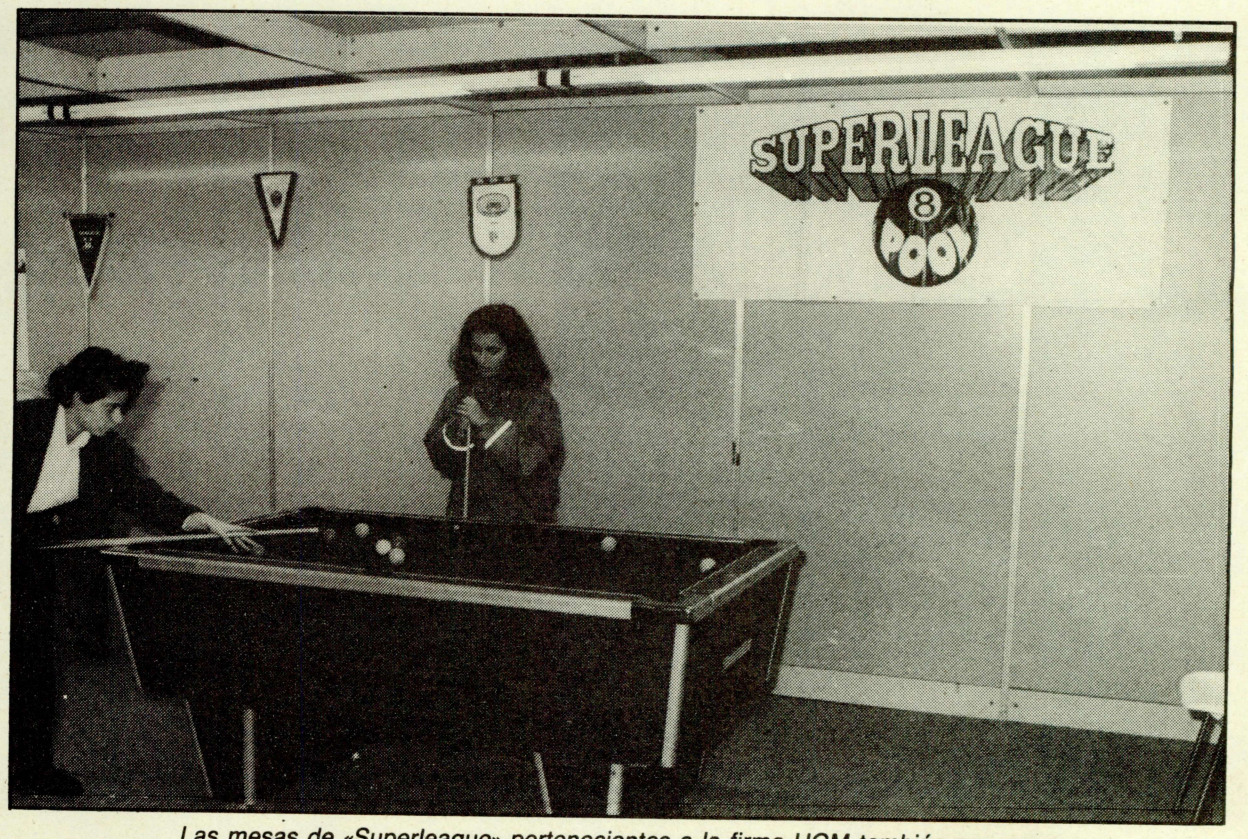

Las mesas de «Superleague» pertenecientes a la firma HGM también pensaron en el popular certamen barcelonés como cuna de futuros valores para el juego del billar

EL «RANKING»

Los aficionados de las diferentes comunidades siguen encandilándose con los más recientes lanzamientos como BABY DERBY y GOLDEN CHIP, modelos ambos que ya se han introducido entre los favoritos en gran parte del territorio nacional. Otra novel, NUEVOL SOL, afianza sus buenas perspectivas en algunas autonomías.

Los SUPER, PIRULO y CHIP, hacen honor a su nombre aportando meritorios registros al grueso de las recaudaciones. En Catalunya la hegemónica soberanía de REOCA continúa caracterizando la clasificación.

En el capítulo de videojuegos se constata este mes el augurado ascenso de GOLDEN CHIP, una de las placas que ha despertado mayor expectación en los últimos meses y que se perfila como un serio candidato al liderazgo de algunas autonomías.

La otra gran revelación del año recién concluido: el TETRIS, prosigue su demostrada notoria capacidad recaudadora. Merece asimismo distinguirse la notable aceptación que está alcanzando el SUPER MONACO GP en algunas zonas.

Entre las más veteranas, deben remarcarse los elevados registros obtenidos por el CABAL y la continuada aceptación del hasta la fecha líder indiscutible, el OUT RUN.

Ranking Nacional de Máquinas B

1. «Baby Fórmula»..... FRANCO
2. «Super Pirulo»..... OPER-COIN
3. «Super Baby Bombo»... FRANCO
4. «Multipunto»..... UNIDESA
5. «Super Chip»..... SEGA
6. «Golden Chip»..... SEGA

Ranking Nacional de Videojuegos

1. «Out-Run»
2. «Double Dragon»
3. «Robocop»
6. «Tetris»
4. «Shinobi»
5. «Golden Axe»

RANKING MAQUINAS B

Andalucía

1.	«Baby Fórmula».....	FRANCO
2.	«Super Pirulo».....	OPER-COIN
3.	«Super Baby Bombo»....	FRANCO
4.	«Multipunto».....	UNIDESA
5.	«Super Chip».....	SEGA

MAQUINA EN ALZA: BABY DERBY

COMENTARIO. La gran expectación despertada por la novel BABY DERBY entre los aficionados andaluces augura su inminente ascenso a las primeras posiciones del ranking. Buenas recaudaciones de NUEVO SOL en Granada.

Aragón

1.	«Baby Fórmula».....	FRANCO
2.	«Super Pirulo».....	OPER-COIN
3.	«Multipunto».....	UNIDESA
4.	«Nuevo Sol».....	OPER-COIN
5.	«Baby Derby».....	FRANCO

MAQUINA EN ALZA: BABY DERBY

COMENTARIO. Los últimos lanzamientos aparecidos en el mercado, especialmente NUEVO SOL y BABY DERBY, están acaparando el interés masivo de los jugadores aragoneses, aunque persiste la gran capacidad recaudadora del líder, hasta la fecha indiscutible, BABY FORMULA.

Asturias

1.	«Baby Fórmula».....	FRANCO
2.	«Super Chip».....	SEGA
3.	«Golden Chip.....	SEGA
4.	«Bingo 7».....	UNIDESA
5.	«Multipunto».....	UNIDESA

MAQUINA EN ALZA: GOLDEN CHIP

COMENTARIO. En esta Comunidad las preferencias más recientes siguen decantándose a favor de GOLDEN CHIP. También es notable el comportamiento de SUPER CHIP, lo que corrabora el éxito de los modelos de SEGA entre los aficionados asturianos.

Baleares

1.	«Baby Fórmula».....	FRANCO
2.	«Super Baby Bombo»....	FRANCO
3.	«Multipunto».....	UNIDESA
4.	«Baby Derby».....	FRANCO
5.	«MGA King».....	MGA

MAQUINA EN ALZA: BABY DERBY

COMENTARIO. Escalada de BABY DERBY a la cuarta plaza de la clasificación, dominada con anterioridad por BABY FORMULA. Destacable el poder recaudador de GOLDEN CHIP.

Canarias

1.	«Baby Fórmula».....	FRANCO
2.	«Multipunto».....	UNIDESA
3.	«MGA Queen».....	MGA
4.	«Super Baby Bombo»....	FRANCO
5.	«Baby Derby».....	FRANCO

MAQUINA EN ALZA: BABY DERBY

COMENTARIO. La augurada presencia de BABY DERBY en el quinteto de máquinas «B» preferido de los jugadores del Archipiélago se constata esta segunda quincena de enero al alzarse con la quinta plaza del ranking. El modelo de FRANCO se perfila como una de las máximas atracciones del ejercicio recién estrenado.

Cantabria

1.	«Baby Fórmula».....	FRANCO
2.	«Multipunto».....	UNIDESA
3.	«Super Chip».....	SEGA
4.	«MGA King».....	MGA
5.	«Super Pirulo».....	OPER-COIN

MAQUINA EN ALZA: GOLDEN CHIP

COMENTARIO. Se consolida la buena aceptación de GOLDEN CHIP en esta Comunidad, que puede verse próximamente reflejada con su aparición entre el quinteto que domina la clasificación cántabra. Permanece la inestimable supremacía de BABY FORMULA.

Castilla-La Mancha

1.	«Baby Fórmula».....	FRANCO
2.	«Super Pirulo».....	OPER-COIN
3.	«Multibaby».....	OPER-COIN
4.	«Super Baby Bombo»....	FRANCO
5.	«Multipunto».....	UNIDESA

MAQUINA EN ALZA: BABY DERBY y NUEVO SOL

COMENTARIO. Se prevé muy favorables las perspectivas de BABY DERBY, modelo que está acaparando el interés máximo de los jugadores castellano-manchegos. Estimables los registros obtenidos por NUEVO SOL.

Castilla-León

1.	«Baby Fórmula».....	FRANCO
2.	«Super Pirulo».....	OPER-COIN
3.	«Super Chip».....	SEGA
4.	«Multipunto».....	UNIDESA
5.	«Golden Chip».....	SEGA

MAQUINA EN ALZA: GOLDEN CHIP y BABY DERBY

COMENTARIO. Se acentúa la considerable aportación de BABY DERBY al grueso de las explotaciones de esta Comunidad como consecuencia de su enorme impacto entre los jugadores, particularmente interesados en deleitarse con las últimas novedades. Apreciables recaudaciones de NUEVO SOL en León.

Catalunya

1.	«Reoca».....	INDER
2.	«Baby Fórmula».....	FRANCO
3.	«Multipunto».....	UNIDESA

RANKING MAQUINAS B

4. «Mini Guay»..... UNIDESA
5. «Golden Chip»..... SEGA

MAQUINA EN ALZA: GOLDEN CHIP

COMENTARIO. El líder, REOCA, continúa despertando su óptima capacidad recaudadora en esta Comunidad, mientras la más novel GOLDEN CHIP confirma sus buenas expectativas.

Euzkadi

1. «Super Pirulo»..... OPER-COIN
2. «Baby Fórmula»..... FRANCO
3. «Super Chip»..... SEGA
4. «Multipunto»..... UNIDESA
5. «Nuevo Sol»..... OPER-COIN

MAQUINA EN ALZA: GOLDEN CHIP y DERSA CLUB

COMENTARIO. Aunque no presenta variaciones esta quincena, el gran entusiasmo despertado por las dos últimas grandes revelaciones: GOLDEN CHIP y BABY DERBY pueden provocar modificaciones importantes muy próximamente. Buenas recaudaciones de DERSA CLUB.

Extremadura

1. «Baby Fórmula»..... FRANCO
2. «Super Chip»..... SEGA
3. «Super Pirulo»..... OPER-COIN
4. «Super Baby Bombo».... FRANCO
5. «Golden Chip»..... SEGA

MAQUINA EN ALZA: GOLDEN CHIP y BABY DERBY

COMENTARIO. El buen momento que atraviesa los super: PIRULO y CHIP y la expectación despertada por las más recientes novedades: GOLDEN CHIP y BABY DERBY acaparan el interés de las explotaciones extremeñas.

Galicia

1. «Baby Fórmula»..... FRANCO
2. «Super Chip»..... SEGA
3. «Super Baby Bombo».... FRANCO
4. «Golden Chip»..... SEGA
5. «Baby Derby»..... FRANCO

MAQUINA EN ALZA: GOLDEN CHIP y BABY DERBY

COMENTARIO. El año recién iniciado se prevé notablemente positivo para GOLDEN CHIP y BABY DERBY, jóvenes modelos que están acaparando el interés de un buen número de aficionados gallegos.

La Rioja

1. «Baby Fórmula»..... FRANCO
2. «Super Pirulo»..... OPER-COIN
3. «Multibaby»..... OPER-COIN
4. «Super Baby Bombo».... FRANCO
5. «Nuevo Sol»..... OPER-COIN

MAQUINA EN ALZA: NUEVO SOL

COMENTARIO. En las explotaciones riojanas siguen predominando los modelos con cierta veteranía. BABY FORMULA y SUPER PIRULO continúan siendo los más aceptados.

Madrid

1. «Baby Fórmula»..... FRANCO
2. «Super Pirulo»..... OPER-COIN
3. «Multipunto»..... UNIDESA
4. «Multibaby»..... OPER-COIN
5. «Nuevo Sol»..... OPER-COIN

MAQUINA EN ALZA: BABY DERBY

COMENTARIO. La gran aceptación que está obteniendo el último éxito de FRANCO, BABY DERBY puede verse reflejada próximamente con su incorporación al quinteto de máquinas más recaudadoras. Merece reseñarse también la buena racha de SUPER PIRULO.

Murcia

1. «Baby Fórmula»..... FRANCO
2. «Super Pirulo»..... OPER-COIN
3. «Multibaby»..... OPER-COIN
4. «Super Baby Bombo».... FRANCO
5. «Tropical» ..... INDER

MAQUINA EN ALZA: SUPER PIRULO

COMENTARIO. Se sigue decantando los aficionados murcianos por los modelos que encabezan la clasificación, especialmente por BABY FORMULA y SUPER PIRULO. Las previsiones no auguran cambios trascendentales durante los próximos números.

Navarra

1. «Baby Fórmula»..... FRANCO
2. «Super Pirulo»..... OPER-COIN
3. «Multipunto»..... UNIDESA
4. «Nuevo Sol»..... OPER-COIN
5. «Golden Chip»..... SEGA

MAQUINA EN ALZA: NUEVO SOL y GOLDEN CHIP

COMENTARIO. Los novedosos modelos calificados como máquinas en alza han logrado un significativo impacto entre los jugadores navarros más jóvenes, UP MONEY consiguió meritorios registros.

Comunidad Valenciana

1. «Baby Fórmula»..... FRANCO
2. «Multipunto»..... UNIDESA
3. «Golden Chip»..... SEGA
4. «Super Baby Bombo».... FRANCO
5. «Super Pirulo»..... OPEN-COIN

MAQUINA EN ALZA: GOLDEN CHIP y BABY DERBY

COMENTARIO. La estabilización del quinteto que domina la clasificación es la nota predominante, destacando la efectividad de GOLDEN CHIP y la supremacía, por el momento, incuestionable del líder BABY FORMULA.

AVANCES DE CABALLO

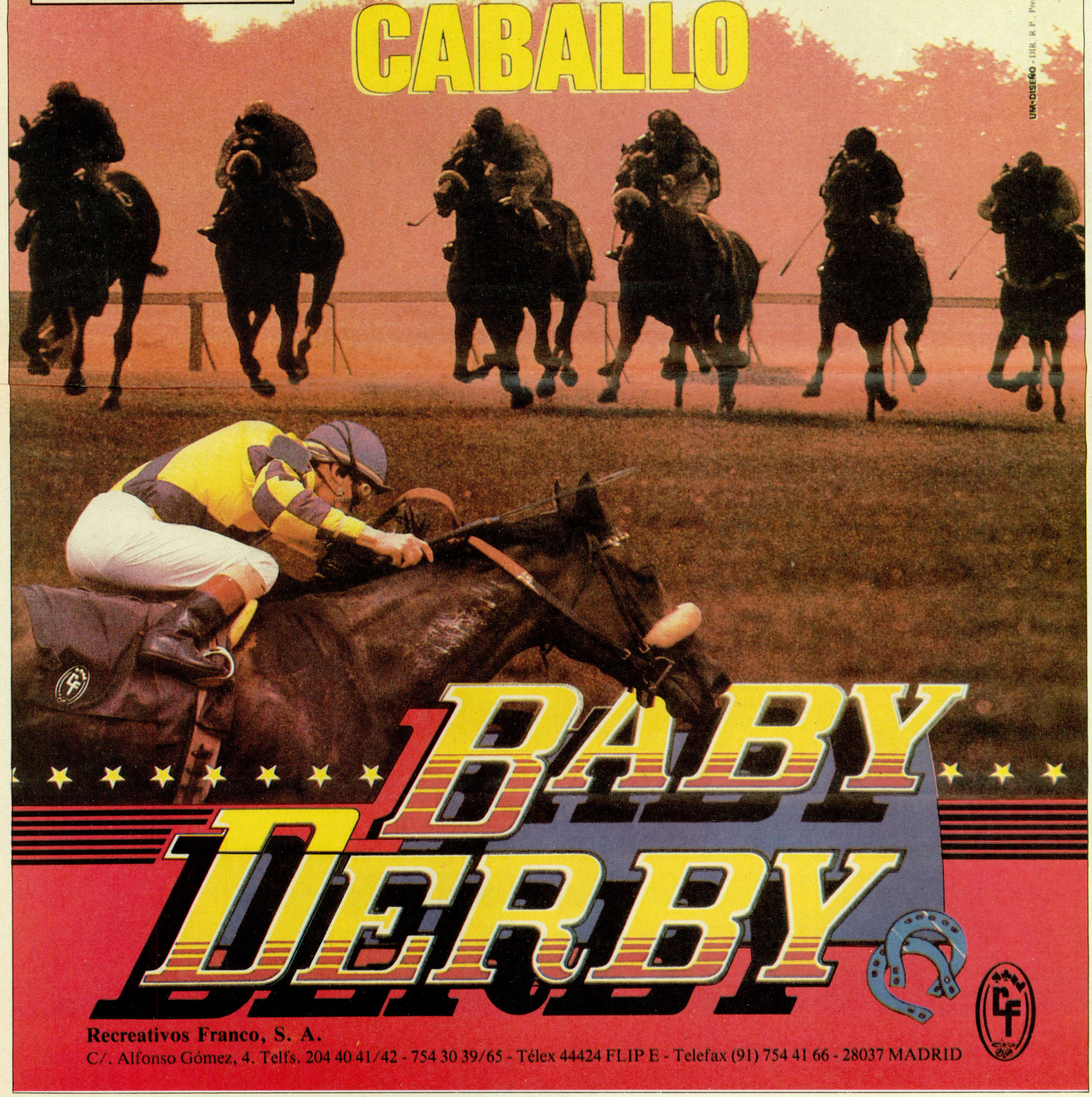

BABY DERBY

Recreativos Franco, S. A.
C/. Alfonso Gómez, 4. Telfs. 204 40 41/42 - 754 30 39/65 - Télex 44424 FLIP E - Telefax (91) 754 41 66 - 28037 MADRID

RANKING VIDEOJUEGOS

Andalucía

1. «Out-Run»
2. «Robocop»
3. «Double Dragon»
4. «Shinobi»
5. «Operation Wolf»

MAQUINA EN ALZA: ROBOCOP y GOLDEN AXE

COMENTARIO. Se introduce con éxito la novedosa GOLDEN AXE, modelo que está acaparando las máximas atenciones de los aficionados en la generalidad de las Comunidades. Persisten las buenas recaudaciones del CABAL.

Aragón

1. «Out-Run»
2. «Tetris»
3. «Robocop»
4. «Golden Axe»
5. «Cabal»

MAQUINA EN ALZA: TETRIS y GOLDEN AXE

COMENTARIO. Persiste la gran expectación suscitada por los recientes lanzamientos TETRIS y GOLDEN AXE que puede derivarse en la consecución de las primeras posiciones del ranking.

Asturias

1. «Out-Run»
2. «Tetris»
3. «Double Dragon»
4. «Golden Axe»
5. «1943»

MAQUINA EN ALZA: GOLDEN AXE y TETRIS

COMENTARIO. Las placas denominadas en alza, las grandes revelaciones de estos últimos meses, se perfilan como los máximos candidatos a disputarse el liderazgo en próximas fechas.

Baleares

1. «Out-Run»
2. «Operation Wolf»
3. «Robocop»
4. «Shinobi»
5. «Golden Axe»

MAQUINA EN ALZA: GOLDEN AXE y SUPER MONACO GP

COMENTARIO. La brillante introducción de SUPER MONACO GP en esta Comunidad prevé su escalada a posiciones más avanzadas. También ha sido notoria la expectación lograda por GOLDEN AXE.

Canarias

1. «Out-Run»
2. «Twin Cobra»
3. «Robocop»
4. «Operation Wolf»
5. «After Burner»

MAQUINA EN ALZA: GOLDEN AXE

COMENTARIO. La gran variedad de modelos que circula por el Archipiélago impiden que se produzcan cambios relevantes en las primeras posiciones. Habrá que prestar atención a la novedosa GOLDEN AXE.

Cantabria

1. «Out-Run»
2. «Double Dragon»
3. «Robocop»
4. «Shinobi»
5. «Tetris»

MAQUINA EN ALZA:TETRIS

COMENTARIO. Permanece estabilizada la clasificación cántabra, destacando el brillante comportamiento de la placa TETRIS, con notables garantías de éxito en esta Comunidad.

Castilla-La Mancha

1. «Out-Run»
2. «Shinobi»
3. «Double Dragon»
4. «Robocop»
5. «Golden Axe»

MAQUINA EN ALZA: GOLDEN AXE

COMENTARIO. GOLDEN AXE y TETRIS se distinguen entre los modelos con mejores expectativas para el año recién iniciado. Buenas recaudaciones de OPERATION THUNDER BOLT.

Castilla-León

1. «Out-Run»
2. «Double Dragon»
3. «Tetris»
4. «Shinobi»
5. «Robocop»

MAQUINA EN ALZA: TETRIS

COMENTARIO. Ascenso del modelo que mayor entusiasmo está despertando entre los aficionados castellano-leoneses, el TETRIS, que se presenta como máximo candidato al liderazgo de esta Comunidad.

Catalunya

1. «Out-Run»
2. «Double Dragon»
3. «Robocop»
4. «Operation Thunder Bolt»
5. «Shinobi»

RANKING VIDEOJUEGOS

MAQUINA EN ALZA: OPERATION THUNDER BOLT

COMENTARIO. Permanece inmutable el quinteto de placas preferido de los aficionados catalanes. Significativas las recaudaciones obtenidas por OPERATION THUNDER BOLT.

Euzkadi

1. «Out-Run»
2. «Double Dragon»
3. «Robocop»
4. «Tetris»
5. «Golden Axe»

MAQUINA EN ALZA: TETRIS y GOLDEN AXE

COMENTARIO. Se constata la augurada incorporación de GOLDEN AXE al quinteto de videojuegos que domina la clasificación de esta Comunidad. Buenas recaudaciones del CABAL y del TETRIS, modelo este último que figura entre los máximos candidatos a ocupar los puestos de honor.

Extremadura

1. «Out Run»
2. «Shinobi»
3. «Robocop»
4. «Tetris»
5. «Golden Axe»

MAQUINA EN ALZA: GOLDEN AXE

COMENTARIO. La gran expectación suscitada por la novel placa GOLDEN AXE merece reseñarse como lo más notable en las explotaciones extremeñas. Apreciables los registros obtenidos por OPERATION THUNDER BOLT.

Galicia

1. «Out-Run»
2. «Robocop»
3. «Tetris»
4. «Golden Axe»
5. «Shinobi»

MAQUINA EN ALZA: GOLDEN AXE y TETRIS

COMENTARIO. Brillante escalada de GOLDEN AXE a la cuarta plaza del ranking, auspiciada por la gran expectación que ha despertado en los jugadores gallegos. Relevantes, también, las recaudaciones obtenidas por otra de las favoritas: el TETRIS.

La Rioja

1. «Out-Run»
2. «Double Dragon»
3. «Shinobi»
4. «Operation Wolf»
5. «Tetris»

MAQUINA EN ALZA: TETRIS

COMENTARIO. Sin variaciones en la clasificación riojana, que sigue dominada con firmeza y autoridad por el OUT-RUN. La más novel TETRIS se presenta como una de las placas con mejores perspectivas en el año recientemente iniciado.

Madrid

1. «Out-Run»
2. «Tetris»
3. «Robocop»
4. «Double Dragon»
5. «Golden Axe»

MAQUINA EN ALZA: TETRIS y GOLDEN AXE

COMENTARIO. Modificaciones importantes se registran este mes en la clasificación madrileña: el TETRIS asciende a la segunda plaza y GOLDEN AXE se incorpora al quinteto de placas preferido de los aficionados. Ambos modelos se perfilan como los máximos candidatos al liderazgo en esta Comunidad.

Murcia

1. «Out-Run»
2. «Double Dragon»
3. «Robocop»
4. «Operation Wolf»
5. «Tetris»

MAQUINA EN ALZA: TETRIS

COMENTARIO. Las ya veteranas placas como OUT-RUN y DOUBLE DRAGON siguen encandilando a los jugadores murcianos. Entre los más noveles, la máxima atención se concentra en la TETRIS.

Navarra

1. «Out-Run»
2. «Tetris»
3. «Operation Wolf»
4. «Shinobi»
5. «Double Dragon»

MAQUINA EN ALZA: TETRIS

COMENTARIO. El éxito del TETRIS es la nota más característica en las explotaciones navarras, consolidándose como el máximo aspirante al liderazgo. De momento, permanece inestable el quinteto de placas más recaudador.

Comunidad Valenciana

1. «Out-Run»
2. «Double Dragon»
3. «Robocop»
4. «Cabal»
5. «Operation Wolf»

MAQUINA EN ALZA: TETRIS

COMENTARIO. Aunque no se produce este mes modificaciones entre las placas favoritas de los aficionados de esta Comunidad, se auguran importantes variaciones a favor del TETRIS. Notable el poder recaudador que sigue demostrando el CABAL.

LAS 4 REVELACIONES DE FER'89

CIRSA **Tivoli**

CIRSA **Mini BAR**

CIRSA **Studio**

Super Monaco GP

CIRSA - DPTO. PUBLICIDAD Y RR. PP.

CIRSA

UNIDESA®

Ctra. Castellar, 298 08226 TERRASSA Barcelona España
Tel. (93) 785 77 62* - Télex 59472 SAIR-E - Fax (93) 785 73 28